Objekttyp: **Advertising**

Zeitschrift: **Le messager suisse : revue des communautés suisses de langue française**

Band (Jahr): **24 (1978)**

Heft 6

PDF erstellt am: **24.05.2024**

Nutzungsbedingungen

Die ETH-Bibliothek ist Anbieterin der digitalisierten Zeitschriften. Sie besitzt keine Urheberrechte an den Inhalten der Zeitschriften. Die Rechte liegen in der Regel bei den Herausgebern.
Die auf der Plattform e-periodica veröffentlichten Dokumente stehen für nicht-kommerzielle Zwecke in Lehre und Forschung sowie für die private Nutzung frei zur Verfügung. Einzelne Dateien oder Ausdrucke aus diesem Angebot können zusammen mit diesen Nutzungsbedingungen und den korrekten Herkunftsbezeichnungen weitergegeben werden.
Das Veröffentlichen von Bildern in Print- und Online-Publikationen ist nur mit vorheriger Genehmigung der Rechteinhaber erlaubt. Die systematische Speicherung von Teilen des elektronischen Angebots auf anderen Servern bedarf ebenfalls des schriftlichen Einverständnisses der Rechteinhaber.

Haftungsausschluss

Alle Angaben erfolgen ohne Gewähr für Vollständigkeit oder Richtigkeit. Es wird keine Haftung übernommen für Schäden durch die Verwendung von Informationen aus diesem Online-Angebot oder durch das Fehlen von Informationen. Dies gilt auch für Inhalte Dritter, die über dieses Angebot zugänglich sind.

Ein Dienst der *ETH-Bibliothek*
ETH Zürich, Rämistrasse 101, 8092 Zürich, Schweiz, www.library.ethz.ch

http://www.e-periodica.ch

L'ÉCOLE INTERNATIONALE EUROPÉENNE DE PARIS

ÉTABLISSEMENT SCOLAIRE PRIVÉ FRANÇAIS AGRÉÉ PAR L'OFFICE DU BACCALAURÉAT INTERNATIONAL

Propose :

- UN ENSEIGNEMENT BILINGUE (Français/Anglo-Américain/Allemand) depuis le jardin d'enfants jusqu'aux Baccalauréats Français ou International. (Sections franco-japonaise et franco-espagnole envisagées)
- UN REGIME d'externat, demi-pension ou INTERNAT.
- UN INTERNAT OUVERT TOUTE L'ANNEE, VACANCES COMPRISES.
- CALME ET PLEIN AIR grâce à une SITUATION EXCEPTIONNELLE, à 20 km de Paris, dans un parc de 50 ha en bordure de la Forêt de Sénart.

Pour tout renseignement complémentaire, écrire ou appeler à

LA FONDATION SCOLAIRE ET CULTURELLE A VOCATION INTERNATIONALE

8, rue du Général Clergerie, 75116 PARIS 727.96.92

VEX/VS, alt. 1 000 mètres. à 10 km de Sion et 10 km des Collons/Thyon (station hiver) nous construisons pour vous

CHALETS de 98 m² env. avec 400 m² pelouse rez : séjour, cuisine équipée, WC, réduit étage : 3 chambres, réduit, Salle bains, balcon. Accès routier à l'année. Place de parc. F.S. 175 000.

Aux Collons-Thyon, studios et apparts avec balcon sur vallée, Immeuble avec piscine. Vue imprenable. Adresse :

Entreprise Borgazzi & Cie, Vex 1961 (Suisse).

A VENDRE

2 POTS REEL MING.

30 000 FF UN

Grande collection TIMBRES SUISSES etc. 20 albums

PIECES DE MONNAIE BRONZE (anglaise)

Madame Simon :

Tél. : 54.15.48 (16.97)

Abonnez-vous au Messager Suisse (11 nos par an).
Il est dans votre intérêt de vous tenir au courant de l'actualité suisse, de vos droits, des possibilités de séjour en Suisse et de la vie des sociétés suisses en France. Prix de l'abonnement F. 45.— (ab. de soutien à partir de F. 50.—) par c.c.p. 12 273 27 ou par c.b. à la Réd. du M.S., 17 bis, quai Voltaire, 75007 Paris.

PARIS

AMBASSADE DE SUISSE
Nouveau numéro de téléphone à partir du 9 mai 1978 : 550-34-46

O.N.S.T.
11 bis, rue Scribe
Nouveau numéro de téléphone
742.45.45

Au-dessus de Villars, plein sud, face à la chaîne des Alpes vaudoises,

L'ENSEMBLE MONTAGNARD DE

l'Alpe des Chaux

1550 m

poursuit son développement.

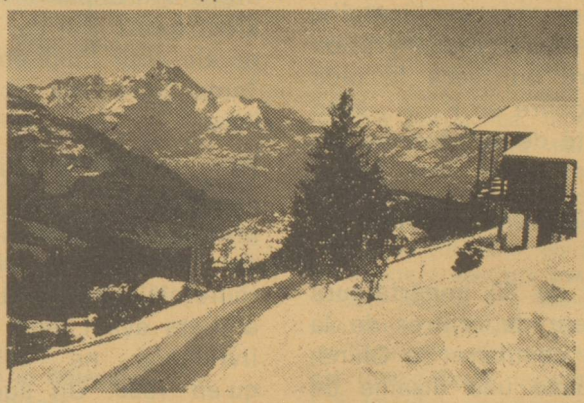

Après la vente des 5 premiers hameaux, 2 nouveaux ensembles sont mis en chantier. Du studio au 4 pièces, achetez votre résidence d'hiver et d'été dans un style et un environnement qui font notre succès.

Veuillez retourner le bon ci-dessous pour recevoir notre documentation à la SI Alpe des Chaux, CH-1882 GRYON, ou téléphoner au 025/5 96 59. **Bureau de vente ouvert tous les jours.**

Nom : Prénom :

Rue : NP-Ville :

Tél. privé : Tél. bureau :