Los Angeles 1984

Autor(en): **[s.n.]**

Objekttyp: **Article**

Zeitschrift: **Le messager suisse : revue des communautés suisses de langue française**

Band (Jahr): **30 (1984)**

Heft 10

PDF erstellt am: **24.05.2024**

Persistenter Link: https://doi.org/10.5169/seals-848481

Nutzungsbedingungen

Die ETH-Bibliothek ist Anbieterin der digitalisierten Zeitschriften. Sie besitzt keine Urheberrechte an den Inhalten der Zeitschriften. Die Rechte liegen in der Regel bei den Herausgebern.
Die auf der Plattform e-periodica veröffentlichten Dokumente stehen für nicht-kommerzielle Zwecke in Lehre und Forschung sowie für die private Nutzung frei zur Verfügung. Einzelne Dateien oder Ausdrucke aus diesem Angebot können zusammen mit diesen Nutzungsbedingungen und den korrekten Herkunftsbezeichnungen weitergegeben werden.
Das Veröffentlichen von Bildern in Print- und Online-Publikationen ist nur mit vorheriger Genehmigung der Rechteinhaber erlaubt. Die systematische Speicherung von Teilen des elektronischen Angebots auf anderen Servern bedarf ebenfalls des schriftlichen Einverständnisses der Rechteinhaber.

Haftungsausschluss

Alle Angaben erfolgen ohne Gewähr für Vollständigkeit oder Richtigkeit. Es wird keine Haftung übernommen für Schäden durch die Verwendung von Informationen aus diesem Online-Angebot oder durch das Fehlen von Informationen. Dies gilt auch für Inhalte Dritter, die über dieses Angebot zugänglich sind.

Ein Dienst der *ETH-Bibliothek*
ETH Zürich, Rämistrasse 101, 8092 Zürich, Schweiz, www.library.ethz.ch

http://www.e-periodica.ch

LOS ANGELES 1984

Mission accomplie pour les Suisses

Quatre médailles d'argent et quatre médailles de bronze; des résultats inespérés, mais bien mérités.
La Suisse a terminé en beauté les Jeux Olympiques 1984 avec une étonnante médaille d'argent, sa première en athlétisme depuis 1924, grâce au magnifique «5000 mètres» de Markus Ryffel qui a pulvérisé le record national de 6 secondes.

Au tableau d'ensemble viennent s'ajouter l'argent en cyclisme lors de l'épreuve des 100 km, par équipe du dressage par équipe également et au tir au petit calibre en trois positions, sans oublier les médailles de bronze en dressage individuel, en lutte gréco-romaine (62 kg), à l'épreuve de brasse (200 m) en natation et en équitation, au saut individuel.

1

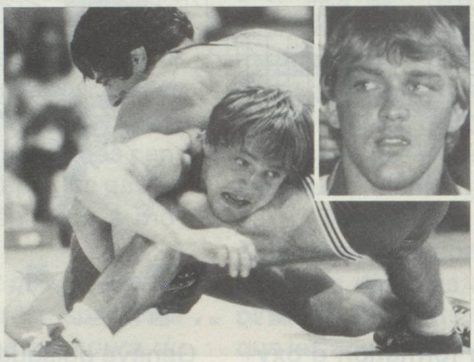
3

4

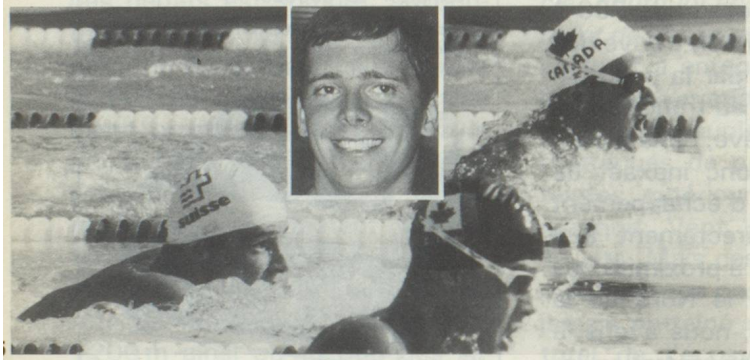

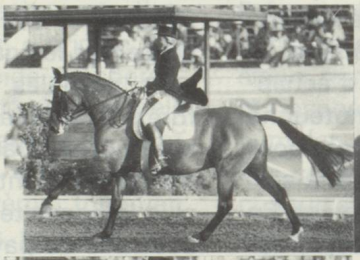

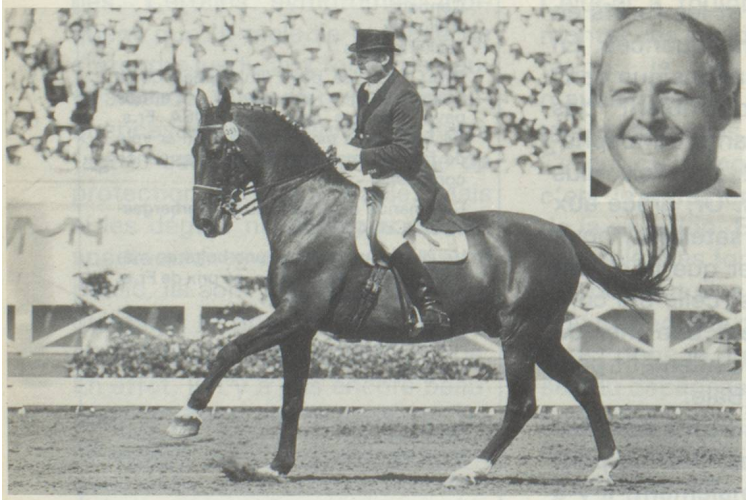

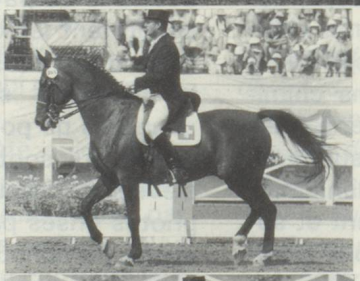

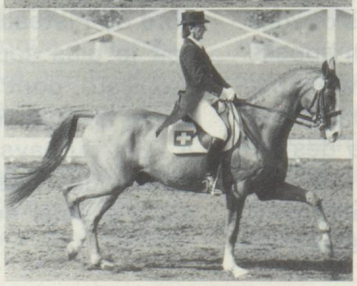
7

8

1
Notre vaillant tireur Daniel Nipkow

2
Markus Ryffel en pleine action.

3
Hugo Dietsche, lors de son combat contre l'américain Kuzu.

4
De g. à d.: Alfred Ackermann, Richard Trinkler, Laurent Vial et Benno Wiss, nos «trois» mousquetaires... du cyclisme.

5
Etienne Dagon lors de sa performance.

6
Le cavalier Otto Hofer en action.

7
Dressage par équipe: Christine Stückelberger avec «Tansanit», Otto Hofer sur «Limandus» et Amy-Catherine de Bary montant «Aintree».

8
L'amazone tessinoise Heidi Robbiani.

Photos Keystone