A Marseille, une maison de retraite suisse ensoleillée

Autor(en): **[s.n.]**

Objekttyp: **Article**

Zeitschrift: **Le messager suisse : revue des communautés suisses de langue française**

Band (Jahr): **35 (1989)**

Heft 8-9

PDF erstellt am: **24.05.2024**

Persistenter Link: https://doi.org/10.5169/seals-848035

Nutzungsbedingungen

Die ETH-Bibliothek ist Anbieterin der digitalisierten Zeitschriften. Sie besitzt keine Urheberrechte an den Inhalten der Zeitschriften. Die Rechte liegen in der Regel bei den Herausgebern.
Die auf der Plattform e-periodica veröffentlichten Dokumente stehen für nicht-kommerzielle Zwecke in Lehre und Forschung sowie für die private Nutzung frei zur Verfügung. Einzelne Dateien oder Ausdrucke aus diesem Angebot können zusammen mit diesen Nutzungsbedingungen und den korrekten Herkunftsbezeichnungen weitergegeben werden.
Das Veröffentlichen von Bildern in Print- und Online-Publikationen ist nur mit vorheriger Genehmigung der Rechteinhaber erlaubt. Die systematische Speicherung von Teilen des elektronischen Angebots auf anderen Servern bedarf ebenfalls des schriftlichen Einverständnisses der Rechteinhaber.

Haftungsausschluss

Alle Angaben erfolgen ohne Gewähr für Vollständigkeit oder Richtigkeit. Es wird keine Haftung übernommen für Schäden durch die Verwendung von Informationen aus diesem Online-Angebot oder durch das Fehlen von Informationen. Dies gilt auch für Inhalte Dritter, die über dieses Angebot zugänglich sind.

Ein Dienst der *ETH-Bibliothek*
ETH Zürich, Rämistrasse 101, 8092 Zürich, Schweiz, www.library.ethz.ch

http://www.e-periodica.ch

A Marseille, une maison de retraite suisse ensoleillée

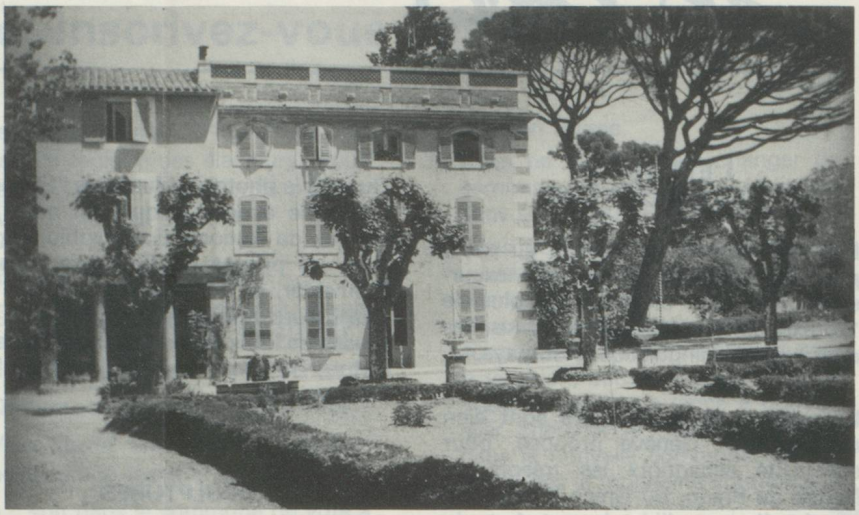

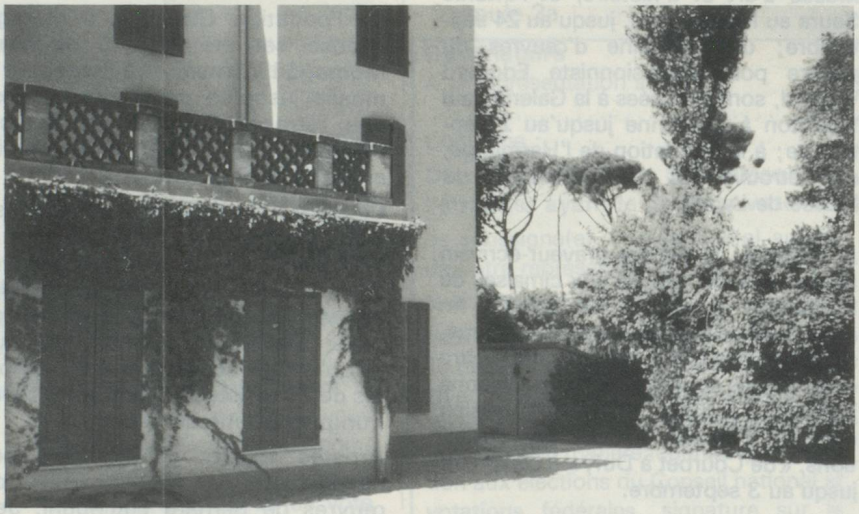

Il fallait l'idée — elle vint de M. Paul Leuba, Consul de Suisse — il fallait des moyens financiers — ce furent, à l'origine, deux généreux donateurs, Messieurs Zollinger (d'Alep, Syrie) et G. Angst, ancien consul.

Ainsi, le 17 octobre 1929, fut acquise une propriété de 45 000 m², baptisée « Les Charmerettes », au nom de la Fondation Helvetia Massilia - Fondation Angst-Dorpal.

Cette Fondation (dont le siège est à Genève), confia l'exploitation de la maison de retraite au Foyer Helvétique.

Dotée de 19 chambres desservies par un ascenseur, d'un superbe parc où il fait bon se promener, cette maison est ouverte à tous les Suisses en bonne santé domiciliés en métropole ou outre-mer (prix de la pension: entre 4 000 et 5 600 francs, suivant la chambre retenue).

Foyer Helvétique « Les Charmettes »
Traverse Alexis-Breysse - Le Cabot 13009 MARSEILLE Tél. 91 75 41 26

M. Guggiari:
Joseph Guggiari, président du Foyer Helvétique et de la Société de bienfaisance.