Zeitschrift: Le messager suisse : revue des communautés suisses de langue française

Herausgeber: Le messager suisse

Band: - (1993)

Heft: 50: Les Suisses de Chicago

Rubrik: Courrier de lecteurs

Nutzungsbedingungen

Die ETH-Bibliothek ist die Anbieterin der digitalisierten Zeitschriften auf E-Periodica. Sie besitzt keine Urheberrechte an den Zeitschriften und ist nicht verantwortlich für deren Inhalte. Die Rechte liegen in der Regel bei den Herausgebern beziehungsweise den externen Rechteinhabern. Das Veröffentlichen von Bildern in Print- und Online-Publikationen sowie auf Social Media-Kanälen oder Webseiten ist nur mit vorheriger Genehmigung der Rechteinhaber erlaubt. Mehr erfahren

Conditions d'utilisation

L'ETH Library est le fournisseur des revues numérisées. Elle ne détient aucun droit d'auteur sur les revues et n'est pas responsable de leur contenu. En règle générale, les droits sont détenus par les éditeurs ou les détenteurs de droits externes. La reproduction d'images dans des publications imprimées ou en ligne ainsi que sur des canaux de médias sociaux ou des sites web n'est autorisée qu'avec l'accord préalable des détenteurs des droits. En savoir plus

Terms of use

The ETH Library is the provider of the digitised journals. It does not own any copyrights to the journals and is not responsible for their content. The rights usually lie with the publishers or the external rights holders. Publishing images in print and online publications, as well as on social media channels or websites, is only permitted with the prior consent of the rights holders. Find out more

Download PDF: 03.07.2025

ETH-Bibliothek Zürich, E-Periodica, https://www.e-periodica.ch

Publicité

ALBERT BRACK OPTIQUE
OPTICIENS DIPLÔMÉS
OPTOMÉTRIE
LUNETTERIE SUR MESURE
VERRES DE CONTACT / JUMELLES / BAROMETRES
128 AV. CHARLES DE GAULLE/NEUILLY
TÉL. 47.22.93.90 ET 47.22.97.82

Publicité

BLACK & WHITE
A. ECOFFEY
SALON DU TOILETTAGE
SOINS, ESTHETIQUE, SHAMPOOINGS, COUPES, EPILATION
RUE DU COLLE
20200 BASTIA TÉL. 95.32.39.54
Membre du snmt

Brasserie Guillaume Tell
Le Restaurant Franco-Suisse de Lyon
10, rue de la République
Tél. 78 28 16 64

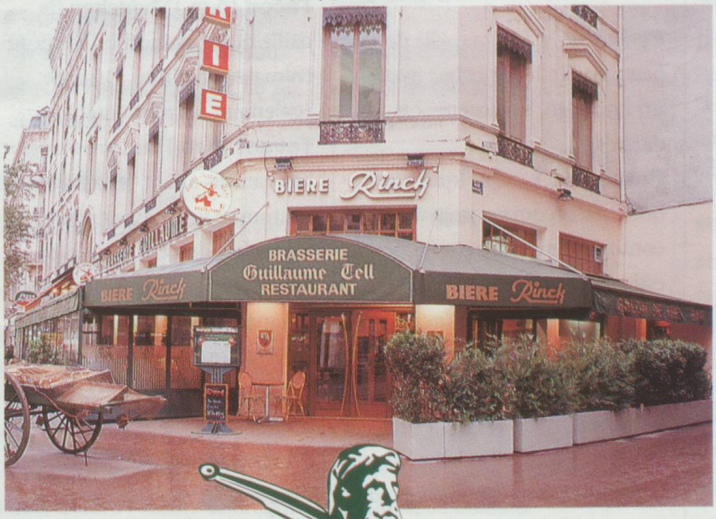

Parking ou Métro Cordeliers et Hôtel de Ville

© TBG 79 72 59 03

Brasserie Guillaume Tell
Spécialités Lyonnaises
Spécialités Suisses
Poissons du Lac Léman
Homards du vivier
Fondues, Raclette, Choucroutes...
Rinck

COURRIER DE LECTEURS

Quelques souvenirs...

L'article consacré aux pigeons voyageurs, publié dans le numéro de mars 1993, à éveillé des souvenirs qui auraient pu être très pénibles, chez un de nos lecteurs d'Antibes. Les voici :

"Cela se passait pendant la première guerre mondiale. Mes parents et nous trois, enfants, nous nous trouvions en Belgique occupée par l'armée allemande. Mon père y était pasteur, de nationalité suisse.

Un jour, arrivent deux personnes belges, qui avaient laissé s'envoler des pigeons quelques minutes avant l'heure autorisée. Les soldats leur avaient laissé une convocation pour se présenter le lendemain à la Kommandatur ! Ma mère en prend connaissance, s'en empare, et dit : "c'est moi qui irai".

Devant la porte se tenait une sentinelle. Dans le plus pur allemand (ma mère était née en Alsace, avant son rattachement à la France) elle lui présente la convocation. Claquements de talons, le soldat lui indique le premier étage. Dès lors les choses allèrent très vite. Ma mère avise une porte, frappe, pas de réponse, elle entre. Personne. Sur le bureau elle avise un registre fermé. Elle l'ouvre et lit: Hyacinthe et Pauline Fauviot. Elle s'empare d'une règle, d'un crayon rouge, et barre la ligne.

Puis, calme, descend, nouveau claquement de talons, et rentre à la maison, réalisant qu'elle aussi risquait d'être fusillée pour complicité d'espionnage, les messages étant souvent envoyés par les pigeons. Elle se couche, pour calmer son angoisse.

Il n'y eut jamais de suite à cette téméraire intervention. J'imagine avec quelle intensité mes parents avaient préalablement demandé assistance à Dieu."

Mme Girard. Antibes.