Calendrier

Objekttyp: **Group**

Zeitschrift: **Le messager suisse : revue des communautés suisses de langue française**

Band (Jahr): **- (1994)**

Heft 63: **Lettres d'ailleurs**

PDF erstellt am: **24.05.2024**

Nutzungsbedingungen

Die ETH-Bibliothek ist Anbieterin der digitalisierten Zeitschriften. Sie besitzt keine Urheberrechte an den Inhalten der Zeitschriften. Die Rechte liegen in der Regel bei den Herausgebern.
Die auf der Plattform e-periodica veröffentlichten Dokumente stehen für nicht-kommerzielle Zwecke in Lehre und Forschung sowie für die private Nutzung frei zur Verfügung. Einzelne Dateien oder Ausdrucke aus diesem Angebot können zusammen mit diesen Nutzungsbedingungen und den korrekten Herkunftsbezeichnungen weitergegeben werden.
Das Veröffentlichen von Bildern in Print- und Online-Publikationen ist nur mit vorheriger Genehmigung der Rechteinhaber erlaubt. Die systematische Speicherung von Teilen des elektronischen Angebots auf anderen Servern bedarf ebenfalls des schriftlichen Einverständnisses der Rechteinhaber.

Haftungsausschluss

Alle Angaben erfolgen ohne Gewähr für Vollständigkeit oder Richtigkeit. Es wird keine Haftung übernommen für Schäden durch die Verwendung von Informationen aus diesem Online-Angebot oder durch das Fehlen von Informationen. Dies gilt auch für Inhalte Dritter, die über dieses Angebot zugänglich sind.

Ein Dienst der *ETH-Bibliothek*
ETH Zürich, Rämistrasse 101, 8092 Zürich, Schweiz, www.library.ethz.ch

http://www.e-periodica.ch

France

PARIS

CENTRE CULTUREL SUISSE

32-38, rue des Francs-Bourgeois, Paris 3ème.
Réservation 42.71.38.38.
Exposition. Pierre Keller - Ben Vauthier : "Une histoire de (cul)ture". Jusqu'au 3 juillet.

EXPOSITIONS

Musée de l'Assistance Publique. Hôpitaux de Paris, Hôtel de Marmion, 47, quai de la Tournelle, Paris 5ème.
"Le cabinet anatomique de Daniel Spoerri, ou l'anatomie considérée comme un des Beaux-Arts". Exposition organisée avec le soutien de Pro Helvetia. Du mardi au samedi de 10h à 17h, jusqu'au 9 juillet.

Centre d'art contemporain. Galerie Fernand Léger CREDAC. 93, rue Georges Gosnat. Ivry-sur-Seine.
Kurt Weber. Exposition organisée avec le soutien de Pro Helvétia. Jusqu'au 24 juillet.

UDAC. 55, rue de la Mare. Paris 20ème.
Les Ateliers de Ménilmontant. Jusqu'au 28 septembre.

Centre Georges Pompidou. Grande Galerie.
Joseph Beuys. Exposition du Kunsthaus de Zurich. Jusqu'au 3 octobre.

Musée du Luxembourg. 19, rue de Vaugirard. Paris 6ème.
Pierrette Bloch. Jusqu'au 3 juillet.

Galerie Suzanne Biedermann. 41, rue des Blancs-Manteaux. Paris 4ème.
Du Zen Jun. Jusqu'à fin juillet.

MUSIQUE

Kiosque flottant. Quai Montebello, Paris 5ème.
Elfi Zimmer, piano. Le dimanche soir à 21h.

Théâtre du Châtelet. Place du Châtelet. Paris 1er.
Wagner - La Tétralogie. "Der Ring des Nibelungen". Orchestre National de France et chœur du Théâtre du Châtelet. Direction : Jeffrey Tate. Avec, entre autre, Hanna Schaer (mezzo) et Peter Straka (ténor). Jusqu'au 13 novembre.

THÉÂTRE

Théâtre de la Porte St Martin. 16, bd St Martin, Paris 10ème. Tél. 42.08.00.32
"Quisaitout et Grobêta", de Coline Serreau. Mise en scène: Benno Besson. Décors : Jean-Marc Stéhlé. Avec Coline Serreau, Gilles Privat... Du mardi au samedi à 20h30; le samedi à 17h et le dimanche à 15h.

Espace Château-Landon. 31, rue Château-Landon. Paris 10ème. Tél. 46.07.84.12.
"Toujours ensemble", de Anca Visdei. Mise en scène : Richard Leteurte. Jusqu'au 2 juillet.

Théâtre National de Chaillot. Place du Trocadéro. Paris 16ème. Salle Gemier. Réservation : 47.27. 81.15.
"Pierre Dac, mon maître soixante-trois". Texte de Pierre Dac, mise en scène Jérôme Savary. Avec, entre autre, Jean-François Balmer. Du mardi au samedi à 20h30, à 15h le dimanche. Relâche le 14 juillet.

UZÈS

Musée Georges Borias. Place de l'Evêché. 30700 Uzès.
Charles Pierrehumbert. Jusqu'au 28 août.

SAINT MARTIN DE CRAU

Ecomusée de la Crau. Bd de Provence. 13310 St Martin de Crau.
Robert Hainard. Bronze et dessins. Exposition réalisée en collaboration avec les Editions Hesse (qui éditent les ouvrages de l'artiste). Jusqu'au 25 juin. Entrée gratuite.

Suisse

BÂLE

Musée historique. Barfüsserplatz. Steinberg 4. 4051 Bâle.
"Ce qui fait la richesse de Bâle. Cent ans de Musée historique de Bâle dans l'Eglise des Cordeliers". Jusqu'à fin 1994.

Museum für Gegenwartskunst. St Alban-Rheinweg 60. 4010 Bâle.
"Des pièces dans lesquelles le temps ne compte pas" (collection Udo et Anette Brandhorst). Jusqu'au 18 septembre.

Galerie Bodenschatz. Totentanz 17. 4051 Bâle.
Nicolai Alexandrovitch Tarkhoff. Jusqu'au 25 juin.

Kunstmuseum. St Alban-Graben 16. 4010 Bâle.
Jasper Johns. Nouvelles donations de gravures. Barnett Newmann, 18 Cantos. Jusqu'au 7 juillet.

Museum für Völkerkunde. Augustinerstr. 2. 4000 Bâle
L'art au Cameroun. Exposition permanente.

BERNE

Kunstmuseum. Hodlerstrasse 8-12. 3000 Berne 7.
Paul Klee : oeuvres issues de la collection de sa famille et de la fondation Paul Klee. Depuis le 4 février.
Balthus, dessins. Jusqu'au 4 septembre.

GENÈVE

Musée International de la Croix-Rouge. 17, av.de la Paix. 1202 Genève.
"Sortie de secours - Catastrophes et interventions humanitaires". 75 ans d'action de la Fédération Internationale des Sociétés de la Croix-Rouge et du Croissant-Rouge. Jusqu'au 28 novembre.

Musée d'Ethnographie. Bd Carl Vogt 65-67. 1205 Genève.
L'Amazonie d'une baronne russe des Andes à l'Atlantique en 1903. Jusqu'au 2 octobre.
"A vos places ! Ecoles primaires, entre élitisme et démocratie. Genève, 1880-1960". Jusqu'au 4 décembre (à l'annexe de Conches. 7, Chemin Calandrini).

Musée d'Histoire naturelle. Rte de Malagnou 1. 1211 Genève 6.
Les mystères de l'archéologie : les sciences à la recherche du passé. Jusqu'au 2 octobre.

NEUCHÂTEL

Musée d'Art et d'Histoire. 2, rue des Beaux-Arts. 2001 Neuchâtel.
Le musée en devenir : acquisitions récentes. Jusqu'au 30 octobre.

Musée d'Ethnographie. 4, rue St Nicolas. 2006 Neuchâtel
"Marx 2000". Jusqu'au 22 janvier 1995.

SAINT GALL

Museum im Lagerhaus. Vadianstrasse 57. 9000 St Gall.
Ignacio Carles-Tolra. Jusqu'au 9 juillet.

SCHAFFHOUSE

Museum zu Allerheiligen. Klosterplatz 1. 8200 Schaffhouse.
Claude Sandoz. Jusqu'au 7 août.

SOLEURE

Kunstmuseum. Werkhofstr.30. 4500 Soleure.
Art primitif : l'Or africain (collection du Musée Barbier-Müller de Genève). Jusqu'à fin 1994.

VALAIS

Manoir de la Ville de Martigny. 1, place du Manoir. 1920 Martigny.
Gotfried Tritten, peintures. Jusqu'au 11 septembre.

VAUD

Collection de l'Art Brut. Av. des Bergières 11. 1004 Lausanne.

Marc Lamy, "32 dessins médiumniques". Acquisitions récentes. Jusqu'au 2 octobre.

Musée des Beaux-Arts. Palais de la Rumine. 1014 Lausanne. La collection dévoilée : chefs-d'oeuvre des XVIIIème, XIXème et XXème siècles. Jusqu'au 14 août.

Musée de l'Elysée. Av. de l'Elysée 18. 1014 Lausanne. "L'image de l'artiste". Larry Fink: "Le contrat social". Simone Oppliger : "Des étrangers en Suisse". Bernard Voïta : "Prix Placette". Jusqu'au 28 août.

Musée d'Art Contemporain. Fondation Edelman. Av. du Général Guisan 85. 1009 Pully/Lausanne. "Picasso contemporain". Jusqu'au 25 septembre.

Alimentarium. Rue du Léman. Quai Perdonnet. 1800 Vevey. "Manger. Design. Essen - Atelier Alessi 1921-1994". Jusqu'au 8 janvier 1995.

ZURICH

Museum für Gestaltung. Austellungstrasse 60. 8031 Zurich. Edward Quinn, photographe. Jusqu'au 31 juillet. "Hüllen füllen". Jusqu'au 31 juillet.

Kunsthaus. Heimplatz 1. 8024 Zurich. Friedrich Dürrenmatt. Portrait d'un univers. Jusqu'au 3 juillet. Le monde en tant que labyrinthe. Jusqu'au 3 juillet. Regard sur Amour et Psyché vers 1800. Jusqu'au 17 juillet. ✉

Boîte aux lettres

"Médecin, chercheur en médecine du sport, recherche témoignages et documentation auprès de pratiquants ou d'anciens pratiquants de lutte suisse."

Docteur G. Leray. 248, rue du Fbg St Antoine. 75012 Paris. Tél. (1) 43.73.45.76 ✉

Commémoration du ***1er Août***

Tous au vert

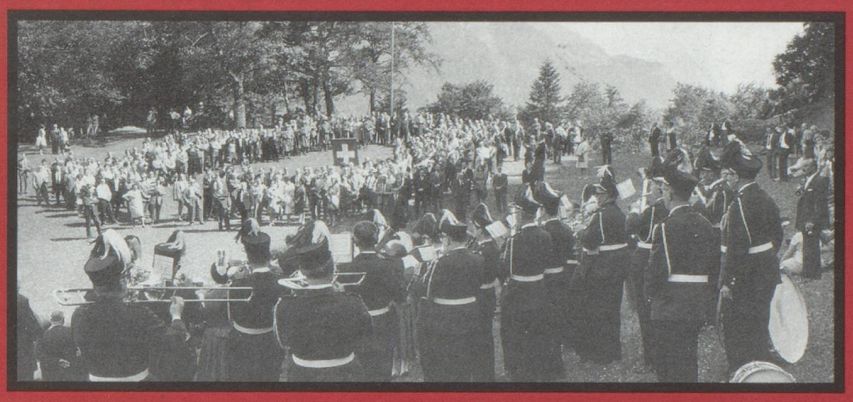

Le rassemblement annuel des Suisses de la région parisienne aura lieu le dimanche ***18 septembre 1994 au Châlet de Vaupereux****, propriété de la ville d'Issy-les-Moulineaux, à Bièvres dans l'Essonne.*

Nous renouvellerons ainsi avec la vieille tradition de nos fêtes nationales champêtres. Il y aura pique-nique, buffets à saucisses et raclette, jeux, tir au petit calibre, loterie et tout ce qui peut marquer une fin d'été. Il y aura aussi et surtout l'Union Chorale Suisse de Paris et, peut-être, d'autres prestations musicales.

Tous les détails et conditions d'inscription - car on ne peut organiser des buffets sans savoir qui viendra - paraîtront dans le numéro de juillet/août du Messager Suisse.

Mais d'ores et déjà vous pouvez laisser votre nom et indiquer le nombre de participants que vous souhaitez inscrire en utilisant le (1) 48.01.05.59 (répondeur FSSP).

Pour les nostalgiques du 1er août, rien n'est perdu. L'accueillante Maison Suisse de Retraite les recevra à l'occasion de la fête destinée à ses pensionnaires. Cérémonie œcuménique, audition du message du Président de la Confédération, animation et mini-buffet. Mais il faut s'inscrire dès que possible en téléphonant au (1) 46.42.21.41.

SVP, lisez-bien le numéro de juillet/août du Messager Suisse. Appelez le (1) 48.01.05.59 pour le 18 septembre et le (1) 46.42.21.41 pour le 1er août.

A bientôt et bonnes vacances !