Objekttyp: **TableOfContent**

Zeitschrift: **Le messager suisse : revue des communautés suisses de langue française**

Band (Jahr): **- (1999)**

Heft 126

PDF erstellt am: **25.05.2024**

Nutzungsbedingungen

Die ETH-Bibliothek ist Anbieterin der digitalisierten Zeitschriften. Sie besitzt keine Urheberrechte an den Inhalten der Zeitschriften. Die Rechte liegen in der Regel bei den Herausgebern.
Die auf der Plattform e-periodica veröffentlichten Dokumente stehen für nicht-kommerzielle Zwecke in Lehre und Forschung sowie für die private Nutzung frei zur Verfügung. Einzelne Dateien oder Ausdrucke aus diesem Angebot können zusammen mit diesen Nutzungsbedingungen und den korrekten Herkunftsbezeichnungen weitergegeben werden.
Das Veröffentlichen von Bildern in Print- und Online-Publikationen ist nur mit vorheriger Genehmigung der Rechteinhaber erlaubt. Die systematische Speicherung von Teilen des elektronischen Angebots auf anderen Servern bedarf ebenfalls des schriftlichen Einverständnisses der Rechteinhaber.

Haftungsausschluss

Alle Angaben erfolgen ohne Gewähr für Vollständigkeit oder Richtigkeit. Es wird keine Haftung übernommen für Schäden durch die Verwendung von Informationen aus diesem Online-Angebot oder durch das Fehlen von Informationen. Dies gilt auch für Inhalte Dritter, die über dieses Angebot zugänglich sind.

Ein Dienst der *ETH-Bibliothek*
ETH Zürich, Rämistrasse 101, 8092 Zürich, Schweiz, www.library.ethz.ch

http://www.e-periodica.ch

Sommaire

4 **Faits marquants de l'actualité suisse**

6 **Tourisme**

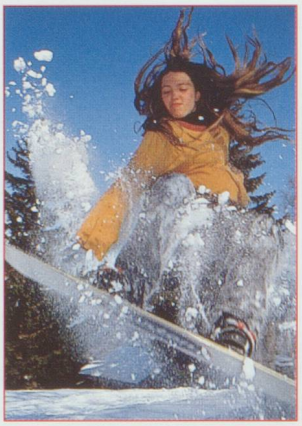

Tour d'horizon du Valais, ou comment passer de bonnes vacances d'hiver.

9 **Luxe**

Voyage au pays des pierres précieuses et rencontre de deux brillants joailliers de Genève.

12 **Culture**
À la rencontre d'Henri-Frédéric Amiel, et de son célèbre *Journal intime.*

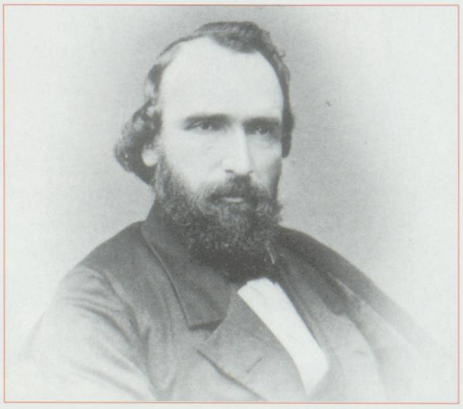

14 **Nouvelles fédérales**

16 **Gastronomie**

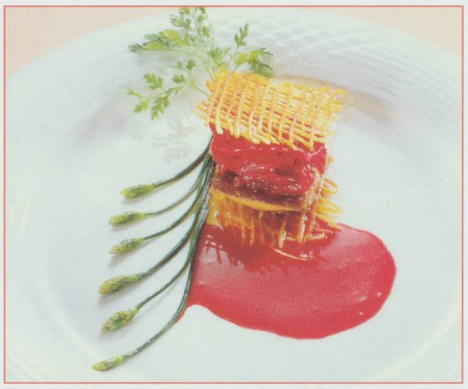

Pour les lecteurs du *Messager,* le menu de réveillon savoureusement concocté par Roland Pierroz, propriétaire du célèbre Rosalp, à Verbier.

19 **Histoire**
Suite et fin de la leçon d'adieu de Jean-François Bergier, où l'on apprend que l'histoire n'a pas de fin...

20 **Arrêt sur livres**

22 **Dans les cantons**

24 **Calendrier**

26 **Rubrique conso**