Calendrier

Objekttyp: **Group**

Zeitschrift: **Le messager suisse : revue des communautés suisses de langue française**

Band (Jahr): **- (2001)**

Heft 138-140

PDF erstellt am: **24.05.2024**

Nutzungsbedingungen

Die ETH-Bibliothek ist Anbieterin der digitalisierten Zeitschriften. Sie besitzt keine Urheberrechte an den Inhalten der Zeitschriften. Die Rechte liegen in der Regel bei den Herausgebern.
Die auf der Plattform e-periodica veröffentlichten Dokumente stehen für nicht-kommerzielle Zwecke in Lehre und Forschung sowie für die private Nutzung frei zur Verfügung. Einzelne Dateien oder Ausdrucke aus diesem Angebot können zusammen mit diesen Nutzungsbedingungen und den korrekten Herkunftsbezeichnungen weitergegeben werden.
Das Veröffentlichen von Bildern in Print- und Online-Publikationen ist nur mit vorheriger Genehmigung der Rechteinhaber erlaubt. Die systematische Speicherung von Teilen des elektronischen Angebots auf anderen Servern bedarf ebenfalls des schriftlichen Einverständnisses der Rechteinhaber.

Haftungsausschluss

Alle Angaben erfolgen ohne Gewähr für Vollständigkeit oder Richtigkeit. Es wird keine Haftung übernommen für Schäden durch die Verwendung von Informationen aus diesem Online-Angebot oder durch das Fehlen von Informationen. Dies gilt auch für Inhalte Dritter, die über dieses Angebot zugänglich sind.

Ein Dienst der *ETH-Bibliothek*
ETH Zürich, Rämistrasse 101, 8092 Zürich, Schweiz, www.library.ethz.ch

http://www.e-periodica.ch

Calendrier

GENÈVE

“ Homère chez Calvin - Figures de l’hellénisme à Genève ”
Jusqu’au 4 mars.
MUSÉE D’ART ET D’HISTOIRE
Rue Charles Galland 2,
case postale 3432, CH-1211 Genève 3.
Du mardi au dimanche de 10 h à 17 h.

71e salon international de l’automobile
Du 1er au 11 mars 2001
Arts & Créations - Salon international des activités artistiques et des loisirs créatifs
Du 4 au 8 avril 2001
PALEXPO (FACE À L’AÉROPORT)
Renseignements : Orgexpo, case postale 112, CH-1218 Grand-Saconnex. Tél. 0041 22 761 11 11.

“ La Création du monde ” -

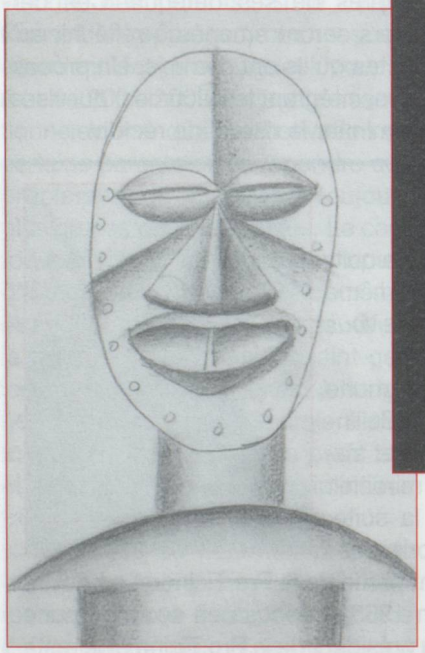

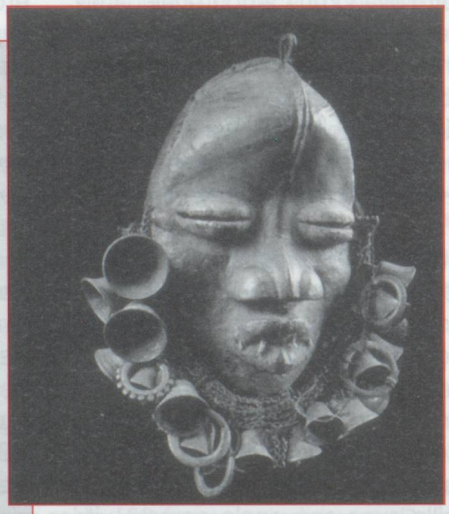

Fernand Léger et l’art africain des collections Barbier-Mueller
MUSÉE D’ART ET D’HISTOIRE
2 rue Charles Galland, CH-1206 Genève
Jusqu’au 4 mars 2001
Tous les jours sauf lundi de 10 h à 17 h.

“ Casser-coller ” - la restauration de la céramique et du verre hier et aujourd’hui
MUSÉE ARIANA
10 avenue de la Paix,
CH-1202 Genève.
Jusqu’au 12 mars 2001
Tous les jours sauf lundi de 10 h à 17 h.

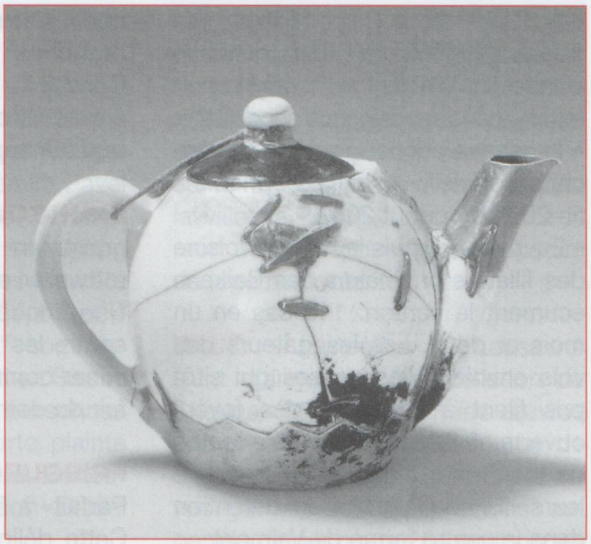

SAINT-GALL

Matt Mullican
KUNSTVEREIN
Museumstrasse 32,
CH-9000 Saint-Gall.
Du 3 février au 29 avril 2001
Du mardi au samedi de 10 h à 12 h
et de 14 h à 17 h,
le dimanche de 10 h à 17 h.

LAUSANNE

“ Du guidon au manche à balai ”

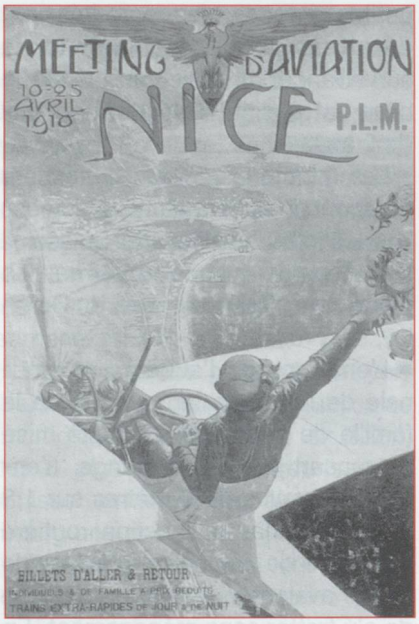

Affiches du Musée national du sport de France
MUSÉE OLYMPIQUE DE LAUSANNE
1 quai d’Ouchy, CH-1001 Lausanne.
Du 8 mars au 7 juin 2001
Tous les jours sauf lundi de 9 h à 20 h,
le jeudi jusqu’à 20 h.

Donations récentes

Collection de l’art brut
Avenue des Bergières 11,
CH-1004 Lausannne.
Du 8 février au 29 avril 2001
Du mardi
au vendredi de 11 h à 13 h
et de 14 h à 18 h,
le week-end
de 11 h à 18 h.

Craquez pour les *Voisins*... de Michel Bühler !

Le nouvel album de Michel Bühler, sorti en septembre en Suisse, est déjà disponible en France. *Voisins...* a recueilli les louanges unanimes de la presse suisse. C'est le septième album de ce Romand touche à tout, tantôt écrivain, tantôt journaliste, tantôt chanteur... Michel Bühler a passé son enfance à Sainte-Croix dans le Jura. À partir de 1969, il se consacre à la chanson et effectue des tournées dans toute la francophonie, dont de nombreux spectacles à Paris, voyage à travers le monde, écrit des romans, des pièces de théâtre qu'il interprète parfois lui-même. Son roman *La Parole volée* (Éditions Bernard Campiche) a ainsi reçu le prix littéraire Lipp à Genève en 1988.

Voisins... de Michel Bühler (12 chansons), distribution Scalen.

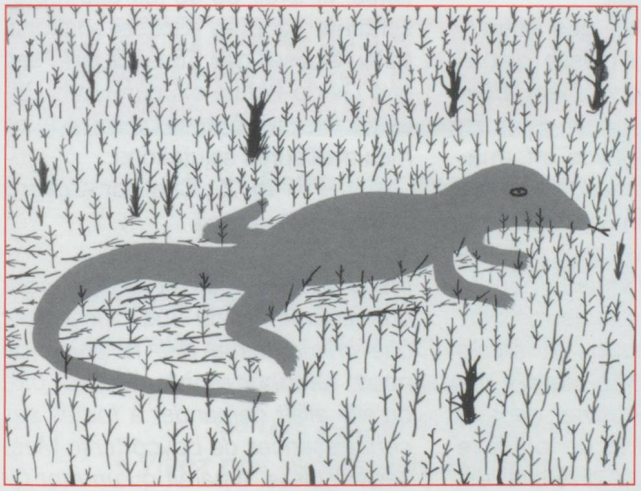

Artistes écossais contemporains

Musée cantonal des Beaux-Arts
Palais de Rumine,
Place de la Riponne 6,
CH-1014 Lausanne
Jusqu'au
1er avril 2001
Mardi et mercredi
de 11 h à 18 h,
jeudi de 11 h à 20 h,
vendredi à dimanche
de 11 h à 17 h.

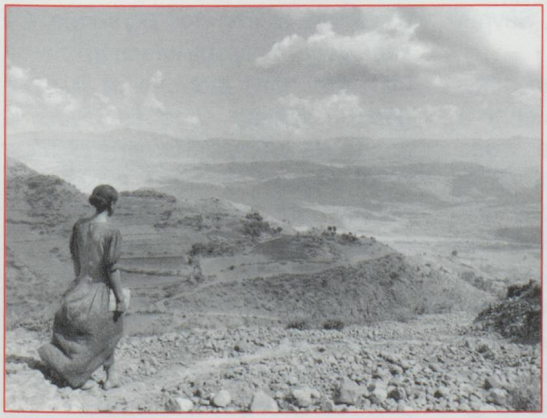

MARTIGNY

" Abyssinie " - Entre ciel et terre, la route d'Arthur Rimbaud
Photographies
de Benoît Lange

Manoir de la Ville de Martigny
1 place du Manoir, CH-1920
Martigny.
Jusqu'au 25 février 2001
Tous les jours sauf lundi
de 14 h à 18 h.

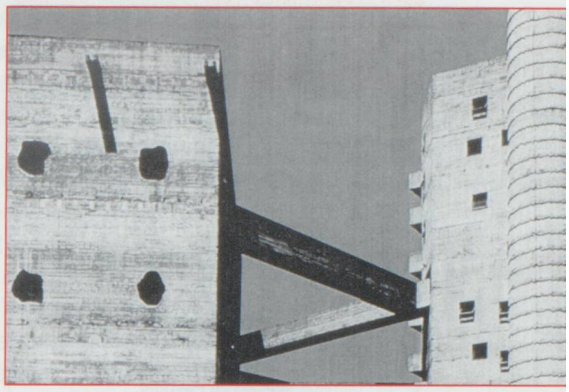

ZURICH

Das Brasilien der Architektin Lina Bo Bardi

Museum für Gestaltung
Austellungsstrasse 60, CH-8005 Zurich.
Jusqu'au 4 mars 2001
Du mardi au vendredi de 10 h à 18 h
(le mercredi jusqu'à 21 h),
samedi et dimanche de 11 h à 18 h.

PARIS

" Visions du réel "
Présentation du festival
international du cinéma
documentaire de Nyon

Centre culturel suisse
38 rue des Francs-Bourgeois, 75003
Paris. Tél. 01 42 71 44 50.
Entrée libre. Renseignements et
réservations au 01 42 71 38 38.
Les 1er et 2 mars 2001

CHAMROUSSE

" Le monde sauvage de Robert Hainard "

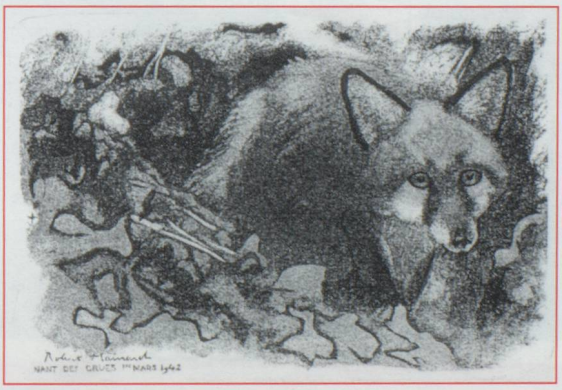

Gravures et sculptures

Bibliothèque municipale
L'Olympique, avenue du Père Tasse,
38410 Chamrousse.
Jusqu'au 16 mars 2001
Le lundi de 15 h à 18 h,
mercredi et vendredi de 10 h à 12 h
et de 15 h à 18 h.