Calendrier

Objekttyp: **Group**

Zeitschrift: **Suisse magazine = Swiss magazine**

Band (Jahr): **- (2001)**

Heft 147-148

PDF erstellt am: **20.05.2024**

Nutzungsbedingungen

Die ETH-Bibliothek ist Anbieterin der digitalisierten Zeitschriften. Sie besitzt keine Urheberrechte an den Inhalten der Zeitschriften. Die Rechte liegen in der Regel bei den Herausgebern.
Die auf der Plattform e-periodica veröffentlichten Dokumente stehen für nicht-kommerzielle Zwecke in Lehre und Forschung sowie für die private Nutzung frei zur Verfügung. Einzelne Dateien oder Ausdrucke aus diesem Angebot können zusammen mit diesen Nutzungsbedingungen und den korrekten Herkunftsbezeichnungen weitergegeben werden.
Das Veröffentlichen von Bildern in Print- und Online-Publikationen ist nur mit vorheriger Genehmigung der Rechteinhaber erlaubt. Die systematische Speicherung von Teilen des elektronischen Angebots auf anderen Servern bedarf ebenfalls des schriftlichen Einverständnisses der Rechteinhaber.

Haftungsausschluss

Alle Angaben erfolgen ohne Gewähr für Vollständigkeit oder Richtigkeit. Es wird keine Haftung übernommen für Schäden durch die Verwendung von Informationen aus diesem Online-Angebot oder durch das Fehlen von Informationen. Dies gilt auch für Inhalte Dritter, die über dieses Angebot zugänglich sind.

Ein Dienst der *ETH-Bibliothek*
ETH Zürich, Rämistrasse 101, 8092 Zürich, Schweiz, www.library.ethz.ch

http://www.e-periodica.ch

Calendrier

VEVEY

Durante, Marco D'Anna, photographie de la Suisse italienne
Musée suisse de l'appareil photographique
Grande-Place, case postale, CH-1800 Vevey
À partir du 6 octobre 2001
De mars à octobre, du mardi au dimanche de 11 h à 17 h 30 ; de novembre à février, du mardi au dimanche de 14 h à 17 h 30.

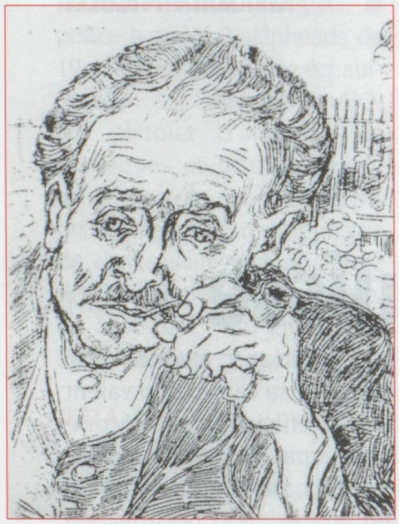

La Gravure impressionniste - De l'école de Barbizon aux nabis
Cabinet cantonal des estampes, Musée Jenisch
Avenue de la Gare 2, CH-1800 Vevey.
Jusqu'au 9 décembre 2001
Du mardi au dimanche de 11 h à 17 h 30.

SAINT-GALL

Erzählende Linien
Museum im Lagerhaus
Davidsstrasse 44, CH-9000 St. Gallen.
Jusqu'au 4 novembre 2001
Du mardi au dimanche de 14 h à 17 h.

David Reed : " You look good in blue "
Kunstverein St. Gallen
Museumstrasse 32, CH-9000 St. Gallen
Jusqu'au 11 novembre 2001
Du mardi au vendredi de 10 h à 12 h et de 14 h à 17 h, samedi et dimanche de 10 h à 17 h.

" Die Farbe zum Leuchten bringen... Französische Malerei von der Romantik zum Impressionismus "
Kunstmuseum
Museumstrasse 32, CH-9000 St. Gallen.
Jusqu'au 27 janvier 2002
Du mardi au vendredi de 10 h à 12 h et de 14 h à 17 h, samedi et dimanche de 10 h à 17 h.

LUGANO

De Kandinski à Pollock, le vertige de l'informel
Museo Cantonale d'Arte
Via Canova 10, casella postale 3084, CH-6900 Lugano.
Jusqu'au 6 janvier 2002
Le mardi de 14 h à 17 h, du mercredi au dimanche de 10 h à 17 h.

ZOUG

Ilya Kabakov, Boris Groys, Pavel Pepperstein - Die Austellung eines Gesprächs
Kunsthaus Zug
Dorfstrasse 27, CH-6301 Zug.
Jusqu'au 4 novembre 2001
Du mardi au vendredi de 12 h à 18 h, samedi et dimanche de 10 h à 17 h.

LAUSANNE

Iker Larrauri : " Rencontres avec le sport "
Musée olympique
1 quai d'Ouchy, CH-1001 Lausanne.
Tél. 0041 21 621 65 11.
Jusqu'au 18 novembre 2001

SCHAFFHOUSE

Olaf Breuning
Museum zu Allerheiligen, Kunstverein
Baumgartenstrasse 6, CH-8200 Schaffouse.
Jusqu'au 4 novembre 2001
Du mardi au samedi de 12 h à 17 h (jusqu'à 20 h le jeudi), le dimanche de 11 h à 17 h.

ZURICH

" 70s versus 80s " - Objekte der 70er und 80er Jahre
Museum Bellerive
Höschgasse 3, Postfach 323, CH-8034 Zurich.
Jusqu'au 6 janvier 2002
Du mardi au jeudi de 10 h à 20 h, le vendredi de 10 h à 17 h, samedi et dimanche de 11 h à 17 h.

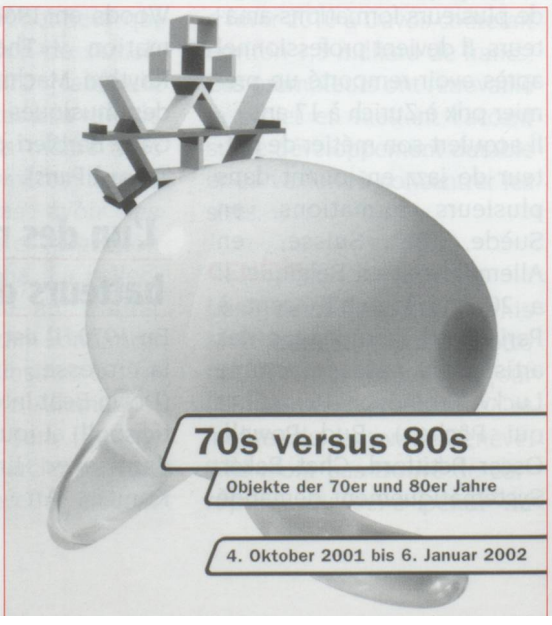

GENÈVE

" Reflets du divin "
Musée d'art et d'histoire
2 rue Charles Galland, CH-1206 Genève.
Jusqu'au 3 février 2002
Tous les jours sauf mardi, de 10 h à 17 h.

" Un siècle de défis " - L'art du XXe siècle dans les collections du Musée des beaux-arts d'Aarau
Musée Rath
Place Neuve, CH-1204 Genève.
Jusqu'au 13 janvier 2002
Du mardi au dimanche de 10 h à 17 h, le mercredi de 12 h à 21 h.

Le dessin en France au XVIIe siècle
Jusqu'au 18 novembre 2001

Jean Dassier (1676-1763), médailleur genevois et européen
Jusqu'au 3 février 2002
Musée d'art et d'histoire
2 rue Charles Galland, CH-1206 Genève.
Du mardi au dimanche de 10 h à 17 h.

Quartiers de mémoire : de Saint-Jean à Sécheron
Musée d'histoire urbaine et de vie quotidienne genevoise
Rue du Puits-Saint-Pierre 6, CH-1204 Genève.
Jusqu'au 24 février 2002
Du mardi au dimanche de 10 h à 17 h.

" Fougères, plumes et fleurs. Laques japonaises des périodes Meiji et Taishô "
Collections Baur
8 rue Munier-Romilly, CH-1206 Genève.
Jusqu'au 13 janvier 2002
Du mardi au dimanche de 14 h à 18 h.

Le Groupe d'Études helvétiques de Paris
vous convie à une
CONFÉRENCE - DÉBAT
Présidée par
Monsieur Pierre Testoni,
sous directeur de l'Office fédéral suisse des Transports

sur la traversée ferroviaire des Alpes ; le ferroutage et ses conséquences sur les transports routiers

Le vendredi 7 décembre 2001 à 18 h.
Au Centre CERI , 56, rue Jacob - 75006 PARIS.

PARIS

Daniel Schmid, rétrospective
Galerie nationale du Jeu de Paume
Place de la Concorde, 75001 Paris. Tél. 01 42 60 69 69.
Du 19 octobre au 18 novembre 2001 (rencontre avec le cinéaste le 23 octobre).
" Je suis le mari de*** "
Pièce d'Antoine Jaccoud, avec Roland Vouilloz, mise en scène de Denis Maillefer.
Centre culturel suisse
38 rue des Francs-Bourgeois, 75003 Paris.
Tél. 01 42 71 44 50.
Du mercredi 28 novembre au dimanche 2 décembre 2001.
Mercredi à samedi à 20 h 30, dimanche à 19 h.

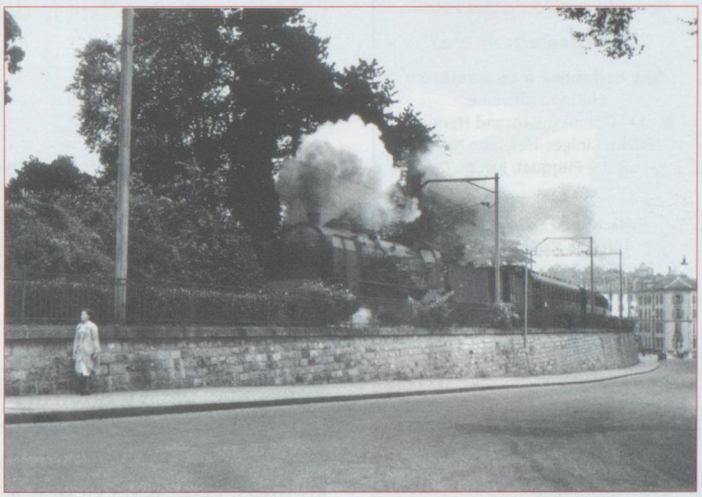

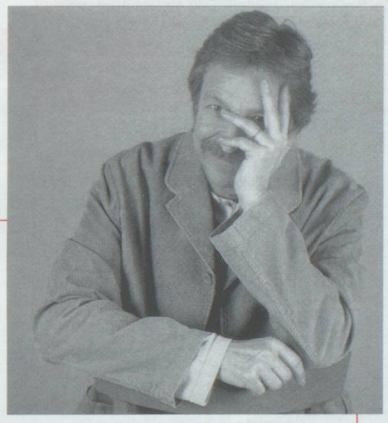

Henri Dès en France

Samedi 17 novembre	Grenoble (38)	Summum	19 h 00
Dimanche 18 novembre	Bourg-les-Valence (26)	Théâtre	16 h 30
Mardi 20 novembre	Aix-les-Bains (73)	Centre des congrès	19 h 00
Mercredi 21 novembre	Bourg-en-Bresse	Parc des expos	19 h 00
Vendredi 23 novembre	Vesoul (70)	Théâtre	19 h 30
Samedi 24 novembre	Mulhouse (68)	Parc expos	19 h 00
Dimanche 25 novembre	Saint-Avold (57)	Centre culturel	16 h 00
Vendredi 7 décembre	Le Havre (76)	Docks Océane	19 h 00
Lundi 10 décembre	Brest (29)	Le Quartz	19 h 00
Mardi 11 décembre	Fougères (35)	C. C. Juliette Drouet	20 h 00
Mercredi 12 décembre	Tours (37)	Le Vinci	19 h 00
Jeudi 13 décembre	Bourges (18)	Palais des congrès	19 h 00
Vendredi 14 décembre	Evry (91)	Salle Agora	19 h 00
Samedi 15 décembre	Poitiers (86)	Futuroscope	19 h 00
Dimanche 16 décembre	Nantes (44)	Centre des congrès	15 h 00

Renseignements : www.henrides.com