Objekttyp: **TableOfContent**

Zeitschrift: **Suisse magazine = Swiss magazine**

Band (Jahr): **- (2002)**

Heft 155-156

PDF erstellt am: **31.05.2024**

Nutzungsbedingungen

Die ETH-Bibliothek ist Anbieterin der digitalisierten Zeitschriften. Sie besitzt keine Urheberrechte an den Inhalten der Zeitschriften. Die Rechte liegen in der Regel bei den Herausgebern.
Die auf der Plattform e-periodica veröffentlichten Dokumente stehen für nicht-kommerzielle Zwecke in Lehre und Forschung sowie für die private Nutzung frei zur Verfügung. Einzelne Dateien oder Ausdrucke aus diesem Angebot können zusammen mit diesen Nutzungsbedingungen und den korrekten Herkunftsbezeichnungen weitergegeben werden.
Das Veröffentlichen von Bildern in Print- und Online-Publikationen ist nur mit vorheriger Genehmigung der Rechteinhaber erlaubt. Die systematische Speicherung von Teilen des elektronischen Angebots auf anderen Servern bedarf ebenfalls des schriftlichen Einverständnisses der Rechteinhaber.

Haftungsausschluss

Alle Angaben erfolgen ohne Gewähr für Vollständigkeit oder Richtigkeit. Es wird keine Haftung übernommen für Schäden durch die Verwendung von Informationen aus diesem Online-Angebot oder durch das Fehlen von Informationen. Dies gilt auch für Inhalte Dritter, die über dieses Angebot zugänglich sind.

Ein Dienst der *ETH-Bibliothek*
ETH Zürich, Rämistrasse 101, 8092 Zürich, Schweiz, www.library.ethz.ch

http://www.e-periodica.ch

Sommaire

4
Faits marquants de l'actualité suisse

7
Tourisme

Suisse Magazine vous convie à un délicieux périple entre Montreux et Lucerne, à bord du " Golden Pass ". En voiture !

10
Tourisme insolite

À la découverte des hauts sommets de l'Oberland bernois, théâtre des exploits des meilleurs alpinistes et... du meilleur espion de sa Gracieuse Majesté.

13
Interview

À l'occasion de son départ, l'Ambassadeur de Suisse en France, Bénédict de Tscharner, dresse un bilan de cinq années de relations franco-suisses.

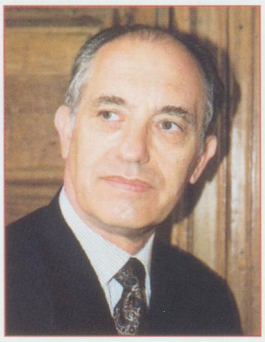

15
Les Suisses du siècle

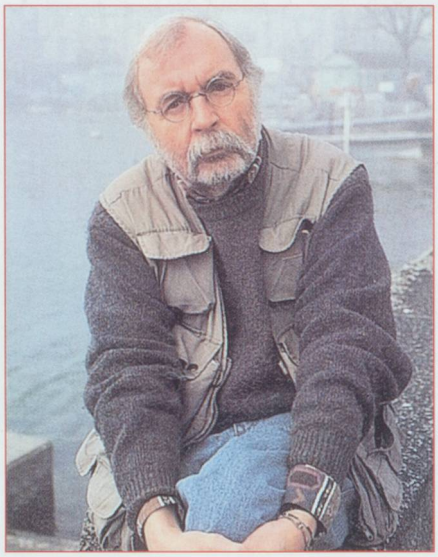

Portraits de quelques personnalités marquantes de la littérature helvétique.

17
Conte

Petite promenade dans le Jura...

18
Livres

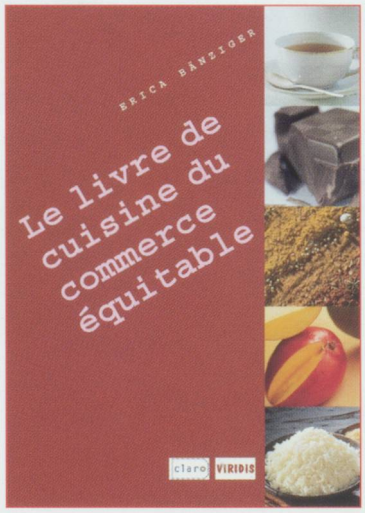

20
Gastronomie

Quand les enfants font la cuisine...

21
Index

Tous les numéros du Messager Suisse en 1996.

22
Nouvelles fédérales

25
Dans les cantons

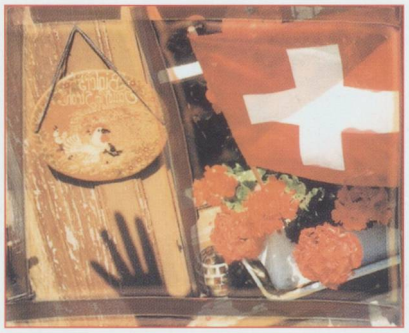

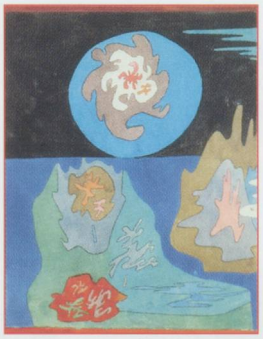

28
Calendrier

30
Courrier des lecteurs