Traditions

Objekttyp: **Group**

Zeitschrift: **Suisse magazine = Swiss magazine**

Band (Jahr): **- (2008)**

Heft 223-224

PDF erstellt am: **20.05.2024**

Nutzungsbedingungen

Die ETH-Bibliothek ist Anbieterin der digitalisierten Zeitschriften. Sie besitzt keine Urheberrechte an den Inhalten der Zeitschriften. Die Rechte liegen in der Regel bei den Herausgebern.
Die auf der Plattform e-periodica veröffentlichten Dokumente stehen für nicht-kommerzielle Zwecke in Lehre und Forschung sowie für die private Nutzung frei zur Verfügung. Einzelne Dateien oder Ausdrucke aus diesem Angebot können zusammen mit diesen Nutzungsbedingungen und den korrekten Herkunftsbezeichnungen weitergegeben werden.
Das Veröffentlichen von Bildern in Print- und Online-Publikationen ist nur mit vorheriger Genehmigung der Rechteinhaber erlaubt. Die systematische Speicherung von Teilen des elektronischen Angebots auf anderen Servern bedarf ebenfalls des schriftlichen Einverständnisses der Rechteinhaber.

Haftungsausschluss

Alle Angaben erfolgen ohne Gewähr für Vollständigkeit oder Richtigkeit. Es wird keine Haftung übernommen für Schäden durch die Verwendung von Informationen aus diesem Online-Angebot oder durch das Fehlen von Informationen. Dies gilt auch für Inhalte Dritter, die über dieses Angebot zugänglich sind.

Ein Dienst der *ETH-Bibliothek*
ETH Zürich, Rämistrasse 101, 8092 Zürich, Schweiz, www.library.ethz.ch

http://www.e-periodica.ch

Fondé en 1955
Numéro 223-224
Mars-Avril 2008

Web
www.suissemagazine.com
redaction@suissemagazine.com

Rédaction
Directeur de la Publication : Philippe Alliaume
Comité de Rédaction : Alain-Jacques Czouz-Tornare, Juliette David, Michel Goumaz, Marco Itin, Jérôme Liniger, Henriette Nicolet, Martine Roesch.
Rédaction : Denis Auger.
Ont collaboré à ce numéro : Philippe Alliaume, Alain-Jacques Czouz-Tornare, Juliette David, Henriette Germain-Nicolet, Michel Goumaz, Marco Itin, Jérôme Liniger, Martine Roesch, Jean-Claude Romanens.

Rédaction du Suisse Magazine
100, rue Edouard Vaillant
92300 Levallois-Perret
Tél. : +33 (0)1 55 21 07 71
Fax : +33 (0)1 55 21 07 72

Abonnements
Bimestriel
Prix du numéro : 9 €
Abonnement 1 an : 47 €
Abonnement 2 ans : 84 €
Abonnement de soutien : 70 €
Étranger/Par Avion/Associations/... : nous consulter
Service abonnements de Suisse Magazine
NPAI Suisse Magazine
26 bis rue Kléber
93100 Montreuil
Tél. : 01 43 60 21 60

Photos
Couverture, pp.2, 15, 30, 31 : Swiss-image.ch.
pp. 2 et 9 : Chemins de fer rhétiques
Couverture, pp.7 à 9 : Michel Gourmaz.
pp. 2 et 16 : admin.ch
p.19 : Evelyne Seewer
Couverture, pp.2, 10 à 14, 20, 28, 29, 31 : DR.
p.31 : Thierry Claeys.

Informations légales
Éditeur : Franco-Suisse de Publications Sàrl de Presse
Gérante : Juliette Alliaume
Associés : Juliette Alliaume et Philippe Alliaume
Siège Social :
La Mérinerie - 37160 Buxeuil
Tél. : +33 (0)6 09 17 77 04
Fax : +33 (0)1 55 21 07 72
Siren : 413 199 308 RCS Poitiers
Ape : 221E - TVAIC : FR16413199308
CPPAP N° 0412 K 81552 - ISSN N° 1274-7769
Dépôt Légal à Parution
© 1997-2008 FSP SARL
Membre de la fnps
La rédaction n'est pas responsable de la perte ou de la détérioration des textes ou photos qui lui sont adressés pour appréciation. Reproduction autorisée sous réserve de mentionner la source et d'adresser un justificatif au journal.
Réalisation : PANOPLY
Tél. : +33 (0)1 46 94 33 44
54, avenue du Général Leclerc
92513 BOULOGNE CEDEX
Impression : CHIRAT
744, rue de Sainte Colombes
42540 Saint Just la Pendue

Courrier des lecteurs

C'est avec plaisir et intérêt que j'ai lu les articles traitant du pays de Neuchâtel. Vous signalez de bonnes adresses de restaurants. Je vous en signale une : le restaurant du Palais du Peyrou à Neuchâtel. Ce restaurant est situé dans une des plus belles demeures de Neuchâtel. Monsieur du Peyrou qui a fait construire cet hôtel était très cultivé et c'est grâce à son aide que Rousseau a trouvé pour un temps asile à Neuchâtel. C'est aussi grâce à lui que les œuvres de Rousseau ont été éditées. Ce qui ne gâte rien, on y mange remarquablement bien...
Avec mes bonnes salutations.

C. J.

J'ai lu avec intérêt votre article sur la généalogie et il concerne surtout le secteur francophone. Je souhaiterais apporter quelques compléments pour faciliter la recherche de France. En Suisse il est aisé de remonter la lignée des ascendants puisqu'il suffit de consulter les registres de la commune d'origine. Pour quelqu'un qui réside en France, faire des recherches sur le site des Mormons : www.familysearch.com, soit se procurer les CD rom de la commune et faire ses recherches chez soi où la procédure est plus rapide. Faisant partie d'un club généalogique, je vous communique son site internet : genea77-shage.org. On trouve sur la partie recherches à l'étranger tous les renseignements nécessaires pour chaque canton. On peut contacter le secrétaire du club choisi, comme je l'ai fait moi-même, qui peut permettre de joindre une personne qui fait des recherches sur le même patronyme et qui peut apporter de nombreux renseignements, car sur place. Si vous souhaitez d'autres renseignements, je me tiens à votre disposition. Cordialement.

G. H.

Traditions

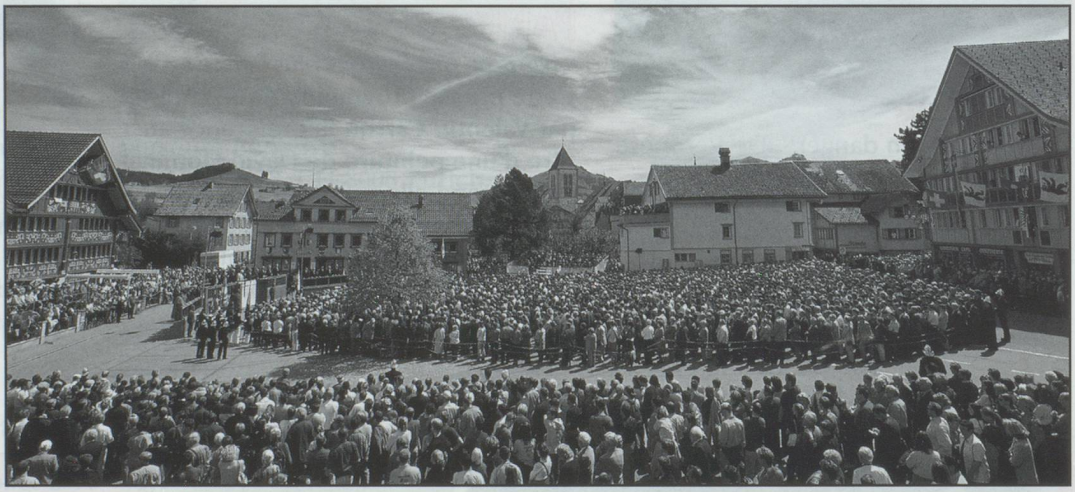

Le vote à main levée en question

Depuis le mois de septembre, en Appenzell Rhodes-Extérieures, une famille s'active pour récolter des signatures. Cette famille pleure depuis dix ans la disparition de la Landsgemeinde, à la suite d'un vote de 54 % des Appenzellois. Un vote que beaucoup regretteraient aujourd'hui. Et la famille de lancer une initiative pour le retour de cette tradition ancestrale. Si aucun doute ne peut être émis sur l'issue de cette initiative (300 paraphes suffisent en effet à faire aboutir le texte), la question juridique se pose. Si le Tribunal fédéral admet la perpétuation de cette coutume ancestrale, rien ne dit que la réhabilitation après une abolition soit possible.
Tout le problème vient du vote à main levée. Selon les détracteurs de la Landsgemeinde, ce vote ne respecte pas les droits des électeurs et la Landsgemeinde exclut un certain nombre de personnes comme les malades ou les gens qui travaillent le dimanche. De fait, la Landsgemeinde d'Appenzell RE attirait environ 7 000 électeurs, soit un taux de participation de 20 %. Avec les urnes, le taux est aujourd'hui d'environ 35 %...