[Impressum]

Objekttyp: **Group**

Zeitschrift: **Suisse magazine = Swiss magazine**

Band (Jahr): **- (2009)**

Heft 237-238

PDF erstellt am: **31.05.2024**

Nutzungsbedingungen

Die ETH-Bibliothek ist Anbieterin der digitalisierten Zeitschriften. Sie besitzt keine Urheberrechte an den Inhalten der Zeitschriften. Die Rechte liegen in der Regel bei den Herausgebern.
Die auf der Plattform e-periodica veröffentlichten Dokumente stehen für nicht-kommerzielle Zwecke in Lehre und Forschung sowie für die private Nutzung frei zur Verfügung. Einzelne Dateien oder Ausdrucke aus diesem Angebot können zusammen mit diesen Nutzungsbedingungen und den korrekten Herkunftsbezeichnungen weitergegeben werden.
Das Veröffentlichen von Bildern in Print- und Online-Publikationen ist nur mit vorheriger Genehmigung der Rechteinhaber erlaubt. Die systematische Speicherung von Teilen des elektronischen Angebots auf anderen Servern bedarf ebenfalls des schriftlichen Einverständnisses der Rechteinhaber.

Haftungsausschluss

Alle Angaben erfolgen ohne Gewähr für Vollständigkeit oder Richtigkeit. Es wird keine Haftung übernommen für Schäden durch die Verwendung von Informationen aus diesem Online-Angebot oder durch das Fehlen von Informationen. Dies gilt auch für Inhalte Dritter, die über dieses Angebot zugänglich sind.

Ein Dienst der *ETH-Bibliothek*
ETH Zürich, Rämistrasse 101, 8092 Zürich, Schweiz, www.library.ethz.ch

http://www.e-periodica.ch

Courrier des lecteurs

Lors du dernier Salon de l'agriculture, j'ai eu l'occasion de goûter sur un stand suisse un fromage de Suisse centrale que je ne connaissais pas : le sbrinz. Ce fut un régal. J'en ai bien sûr acheté un morceau mais comme toutes les bonnes choses, dit-on, ont une fin, j'attends avec impatience les adresses que vous avez promises pour trouver à Paris les fromages helvétiques afin de continuer ce petit plaisir.

A. B., Boulogne-Billancourt

Cher lecteur, vous avez dû trouver dans notre dernier numéro les adresses promises ainsi qu'une présentation du fameux sbrinz...

Je viens de recevoir aujourd'hui *Suisse Magazine* et j'applaudis à votre idée du « 1 euro de plus ». *Suisse Magazine* est toujours à innover, dans la qualité et la bonne humeur. Je regrette parce qu'il y a deux jours j'ai envoyé un abonnement pour chacun de mes enfants (l'une à Lyon et l'autre à Prague !) et j'aurais volontiers souscrit. Bon, ce sera pour le renouvellement de mon abonnement ! Comme toujours je vous remercie et vous félicite pour votre courage dont le résultat est un envoi de qualité, varié, passionnant, que l'on attend avec impatience. Avec toutes mes amitiés.

Mme G., Dijon

Abonnement par Internet

Chers lecteurs et abonnés. Nous sommes en train d'étudier la mise en place d'une possibilité de payer votre abonnement directement sur Internet avec votre carte bleue. Vous recevriez alors un simple rappel chez vous, et pourriez vous connecter sur notre site, avec votre carte bleue, pour renouveler votre abonnement, en faisant l'économie du chèque et du timbre, et sans risque.

Bien entendu, ceci n'a de sens que si cela intéresse un nombre suffisant d'entre vous. Si c'est votre cas, envoyez-nous s'il vous plaît un petit mail à **abonnements@suissemagazine.com « abonné n° ... ou nom et adresse ... je suis intéressé par le paiement en ligne ».**

Merci d'avance.

À vendre : 390 000 euros FAI

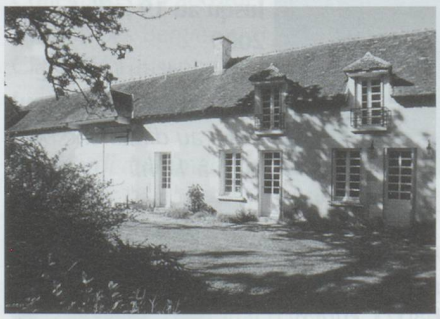

Superbe longère du XIXe siècle entièrement restaurée dans site préservé.

Maison principale de 475 m² dont 230 m² d'habitation (sur deux niveaux, 5 chambres, 2 salles de bains, 2 WC, 2 cuisines, 2 salons-salle à manger, 3 cheminées, ...).

Maison d'hôtes ou d'amis de 2 pièces + salle de bains et cuisine.

Nombreuses dépendances (garages, caves à vin, granges...) sur un parc arboré de 15 000 m².

Pour tous renseignements, visite..., s'adresser au journal : **redaction@suissemagazine.com ou 01 41 08 13 92.**

Fondé en 1955
Numéro 237-238
Mai-Juin 2009

Web
www.suissemagazine.com
redaction@suissemagazine.com

Rédaction

Directeur de la Publication : Philippe Alliaume

Comité de Rédaction : Alain-Jacques Czouz-Tornare, Juliette David, Michel Goumaz, Marco Itin, Jérôme Liniger, Henriette Nicolet, Martine Roesch.

Rédaction : Denis Auger.

Ont collaboré à ce numéro : Philippe Alliaume, Daniel Chollet, Alain-Jacques Czouz-Tornare, Juliette David, Henriette Germain-Nicolet, Michel Goumaz, Jérôme Liniger, Martine Roesch, Jean-Claude Romanens.

Rédaction de Suisse Magazine
9, rue Sadi Carnot
92170 Vanves
Tél. : +33 (0)1 41 08 13 92
Fax : +33 (0)9 53 21 16 93

Abonnements

Bimestriel. Prix du numéro : 9 €

	France	Etranger
Abonnement 1 an :	47 €	51 €
Abonnement 2 ans :	84 €	90 €
Abonnement de soutien :	70 €	100 €

Par Avion/Associations/... : nous consulter

Pour un euro de plus, abonnez un ami (voir page 3)

Service abonnements de Suisse Magazine
NPAI Suisse Magazine
26 bis rue Kléber
93100 Montreuil
Tél. : 01 43 60 21 60

Photos

couv. : swiss-image.ch
couv., pp. 2, 10 à 14, 16 à 21, 28 à 32 : D.R.
pp. 2, 7 à 9 : Michel Goumaz

Informations légales

Éditeur : Franco-Suisse de Publications Sarl de Presse

Gérante : Martine Roesch

Associés : Juliette Alliaume et Philippe Alliaume

Siège Social : 9, rue Sadi Carnot - 92170 Vanves

Siren : 413 199 308 RCS Nanterre
Ape : 5814Z - TVAIC : FR16413199308
CPPAP N° 0412 K 81552 - ISSN N° 1274-7769
Dépôt Légal à Parution

© 1997-2009 FSP SARL

La rédaction n'est pas responsable de la perte ou de la détérioration des textes ou photos qui lui sont adressés pour appréciation. Reproduction autorisée sous réserve de mentionner la source et d'adresser un justificatif au journal.

Réalisation et impression :
Imprimerie CHIRAT
744, rue de Sainte Colombe
42540 Saint-Just-la-Pendue