Calendrier

Objekttyp: **Group**

Zeitschrift: **Suisse magazine = Swiss magazine**

Band (Jahr): **- (2009)**

Heft 239-240

PDF erstellt am: **20.05.2024**

Nutzungsbedingungen

Die ETH-Bibliothek ist Anbieterin der digitalisierten Zeitschriften. Sie besitzt keine Urheberrechte an den Inhalten der Zeitschriften. Die Rechte liegen in der Regel bei den Herausgebern.
Die auf der Plattform e-periodica veröffentlichten Dokumente stehen für nicht-kommerzielle Zwecke in Lehre und Forschung sowie für die private Nutzung frei zur Verfügung. Einzelne Dateien oder Ausdrucke aus diesem Angebot können zusammen mit diesen Nutzungsbedingungen und den korrekten Herkunftsbezeichnungen weitergegeben werden.
Das Veröffentlichen von Bildern in Print- und Online-Publikationen ist nur mit vorheriger Genehmigung der Rechteinhaber erlaubt. Die systematische Speicherung von Teilen des elektronischen Angebots auf anderen Servern bedarf ebenfalls des schriftlichen Einverständnisses der Rechteinhaber.

Haftungsausschluss

Alle Angaben erfolgen ohne Gewähr für Vollständigkeit oder Richtigkeit. Es wird keine Haftung übernommen für Schäden durch die Verwendung von Informationen aus diesem Online-Angebot oder durch das Fehlen von Informationen. Dies gilt auch für Inhalte Dritter, die über dieses Angebot zugänglich sind.

Ein Dienst der *ETH-Bibliothek*
ETH Zürich, Rämistrasse 101, 8092 Zürich, Schweiz, www.library.ethz.ch

http://www.e-periodica.ch

Calendrier

BÂLE

« Vincent van Gogh entre ciel et terre : les paysages »
Kunstmuseum
St. Alban-Graben 16,
CH-4010 Bâle.

Jusqu'au 27 septembre 2009
Du mardi au dimanche de 9 h à 19 h.

Giacometti
Fondation Beyeler
Baselstrasse 101, CH-4125
Riehen/Bâle.
Jusqu'au 11 octobre 2009
Tous les jours de 10 h à 18 h, mercredi jusqu'à 20 h.

Expressionism – especially « Die Brücke »
Galerie Henze & Ketterer & Triebold
Wettsteinstrasse 4, CH-4125
Riehen/Bâle.

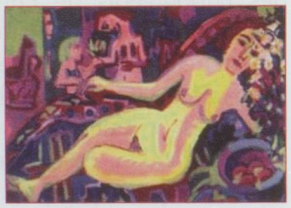

Jusqu'au 29 août 2009
Du mardi au vendredi de 10 h à 12 h et de 14 h à 18 h, samedi de 10 h à 16 h.

BERNE

L'Art des Celtes
Historisches Museum
Helvetiaplatz 5, CH-3000 Berne 6.
Jusqu'au 18 octobre 2009
Du mardi au vendredi de 10 h à 20 h, samedi et dimanche de 10 h à 17 h.

Jürgen Brodwolf : Iceland – Flut, zwei Installationen
Karl Hartung : Figur und Form, Bronzeplastiken 1938-1965
Galerie Henze & Ketterer
Kirchstrasse 26, CH-3114
Wichtrach/Berne.
Jusqu'au 25 juillet 2009
Du mardi au vendredi de 10 h à 12 h et de 14 h à 18 h, samedi de 10 h à 16 h.

GENÈVE

Medusa en Afrique
La sculpture de l'enchantement
Musée d'ethnographie de Genève
Bd Carl-Vogt 65, CH-1205 Genève.
Jusqu'au 30 décembre 2009
Du mardi au dimanche de 10 h à 17 h.

Alexandre Perrier (1862-1936)
Musée d'art et d'histoire
Rue Charles Galland 2,
CH-1206 Genève.
Jusqu'au 23 août 2009
Du mardi au dimanche de 10 h à 17 h.

Swiss Ceramics 1959-2009 : la jeune génération
Musée Ariana
Av. de la Paix 10, CH-1202 Genève.
Jusqu'au 4 octobre 2009
Tous les jours sauf mardi de 10 h à 17 h.

« L'air du temps »
Exposition sonore
Musée d'ethnographie de Genève
Boulevard Carl-Vogt 65, CH-1205
Genève.

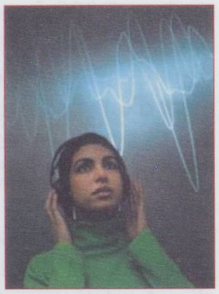

Jusqu'au 30 décembre 2009
Du mardi au dimanche de 10 h à 17 h.

Comment Genève a grandi
Maison Tavel
Rue du Puits-Saint-Pierre 6, CH-1204
Genève.
Jusqu'au 4 octobre 2009
Du mardi au dimanche de 10 h à 17 h.

Philippe Barde
Céramique
Musée Ariana
Avenue de la Paix 10,
CH-1202 Genève.
Jusqu'au 11 janvier 2010
Tous les jours sauf mardi, de 10 h à 17 h.

Archéologie régionale
Musée d'art et d'histoire
Rue Charles-Galland 2,
CH-1206 Genève.
Exposition permanente
Du mardi au dimanche de 10 h à 17 h.

Irritations – Portfolios depuis 1980
Musée d'art et d'histoire
Rue Charles-Galland 2, CH-1206
Genève.
Jusqu'au 30 août 2009
Du mardi au dimanche de 10 h à 17 h.

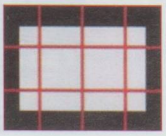

Journées du patrimoine

Lors des Journées du Patrimoine, les 19 et 20 septembre prochain, le Musée franco-suisse de Rueil-Malmaison sera ouvert de 10 h à 12 h 30 et de 14 h à 18 h. Alain-Jacques Tornare, dont vous appréciez les articles, fera des visites commentées. La caserne, construite par Louis XV en 1755 pour héberger les régiments suisses au service de la France, sera également ouverte.

Accès : 5, place du Général Leclerc, 92500 Rueil-Malmaison. Depuis Paris, RER A puis autobus 244 ou 241 arrêt Le Gué ; métro ligne 1 La Défense puis bus 258 arrêt Gabriel Péri.

LAUSANNE

Lausanne à travers les âges
Musée historique
Place de la Cathédrale 4,
CH-1005 Lausanne.
Jusqu'au 31 décembre 2009
Du mardi au jeudi de 11 h à 18 h, du vendredi au dimanche de 11 h à 17 h.

Art brut fribourgeois
Collection de l'art brut
Avenue des Bergières 11, CH-1004
Lausanne.
Jusqu'au 27 septembre 2009
Du mardi au dimanche de 11 h à 18 h.

« Heroes »
Musée olympique
Quai d'Ouchy 1, CH-1006 Lausanne.
Jusqu'au 13 septembre 2009
Tous les jours de 9 h à 18 h.

Jean-Blaise Evéquoz : peintures
Musée olympique
Quai d'Ouchy 1,
CH-1006 Lausanne.
Jusqu'au 2 août 2009
Tous les jours de 9 h à 18 h.

SAINT-GALL

11 : 3 (+ 3) = Elf Sammlungen für ein Museum – Vom Impressionismus zur Gegenwart
Kunstmuseum
Museumstrasse 32, CH-9000 Saint-Gall.
Jusqu'au 16 août 2009
Du mardi au dimanche de 10 h à 17 h, mercredi jusqu'à 20 h.

Born to Be Wild – Hommage à Steven Parrino
Kunstmuseum
Museumstrasse 32, CH-9000 Saint-Gall.
Jusqu'au 6 septembre 2009
Du mardi au dimanche de 10 h à 17 h, mercredi jusqu'a 20 h.

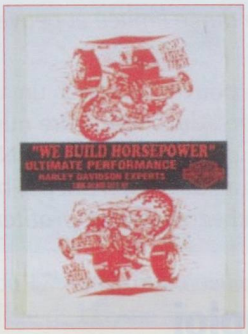

ZURICH

Every Thing Design
Museum für Gestaltung
Ausstellungsstrasse 60, CH-8005 Zurich.
Jusqu'au 19 juillet 2009
Du mardi au jeudi de 10 h à 20 h, du vendredi au dimanche de 10 h à 17 h.

Witzerland
Musée national suisse
Museumstrasse 2, CH-8021 Zurich.
Jusqu'au 13 septembre 2009
Du mardi au dimanche de 10 h à 17 h, jeudi jusqu'à 19 h.

Albert von Keller : Salons, Séances, Sécession
Kunsthaus
Heimplatz 1, CH-8001 Zurich.
Jusqu'au 4 octobre 2009
Mardi, samedi et dimanche de 10 h à 18 h, du mercredi au vendredi de 10 h à 20 h.

Roboter – Von Motion zu Emotion ?
Museum
für Gestaltung
Ausstellungsstrasse 60, CH-8005 Zurich.
Jusqu'au 4 octobre 2009
Du mardi au jeudi de 10 h à 20 h, du vendredi au dimanche de 10 h à 17 h.

MORGES

Fellini – Rêves de Venise et autres songes
Musée Alexis Forel
Grand-Rue 54, CH-1110 Morges.
Jusqu'au 2 août 2009
Du mercredi au dimanche de 14 h à 18 h.

SALENSTEIN

« Impérial ! Les jardins de la famille Bonaparte »
Exposition à l'occasion de la restauration du parc et des jardins du château d'Arenenberg.
Musée Napoléon Thurgovie
Château d'Arenenberg, CH-8268 Salenstein.
Jusqu'au 18 octobre 2009
Lundi de 13 h à 17 h, du mardi au dimanche de 10 h à 17 h.

LE LOCLE

Chefs-d'œuvre de la collection Sandoz
Musée d'horlogerie
Château des Monts, route des Monts 65, CH-2400 Le Locle.
Jusqu'au 31 octobre 2009
Du mardi au dimanche de 10 h à 17 h.

PARIS

Usages du document
Une exposition qui rassemble des œuvres de quatorze artistes de différents pays, et qui vise à explorer comment les artistes utilisent le document dans l'élaboration de leurs projets.
Centre culturel suisse
38 rue des Francs-Bourgeois, 75003 Paris.
Jusqu'au 19 juillet 2009
Du mercredi au dimanche de 13 h à 20 h, le jeudi jusqu'à 22 h.

ARC-ET-SENANS

« Les Jardins des peintres »
9e édition du Festival des jardins de la Saline royale d'Arc-et-Senans classée au Patrimoine mondial de l'UNESCO. Quatorze jardins réalisés par des établissements horticoles et agricoles dont Evologia à Cernier (NE).
Saline royale - 25610 Arc-et-Senans.

Jusqu'au 15 octobre 2009
Juillet et août tous les jours de 9 h à 19 h, septembre et octobre tous les jours de 9 h à 12 h et de 14 h à 18 h.

Vient de sortir
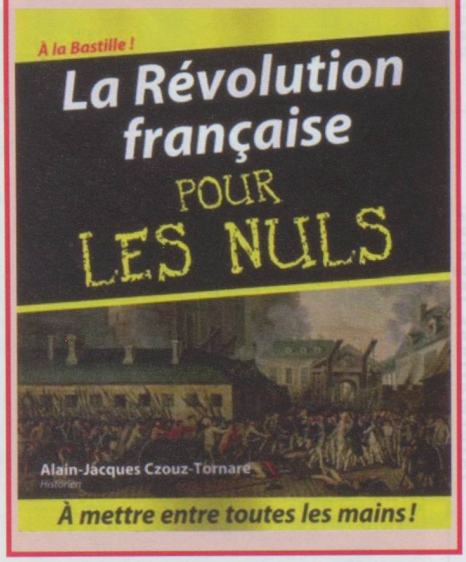
Notre ami et collaborateur
Alain-Jacques Czouz-Tornare
vient de publier aux Éditions First *La Révolution française pour les nuls.* Comme le recommande la couverture, c'est à mettre entre toutes les mains...