Calendrier

Objekttyp: **Group**

Zeitschrift: **Suisse magazine = Swiss magazine**

Band (Jahr): **- (2010)**

Heft 245-246

PDF erstellt am: **20.05.2024**

Nutzungsbedingungen

Die ETH-Bibliothek ist Anbieterin der digitalisierten Zeitschriften. Sie besitzt keine Urheberrechte an den Inhalten der Zeitschriften. Die Rechte liegen in der Regel bei den Herausgebern.
Die auf der Plattform e-periodica veröffentlichten Dokumente stehen für nicht-kommerzielle Zwecke in Lehre und Forschung sowie für die private Nutzung frei zur Verfügung. Einzelne Dateien oder Ausdrucke aus diesem Angebot können zusammen mit diesen Nutzungsbedingungen und den korrekten Herkunftsbezeichnungen weitergegeben werden.
Das Veröffentlichen von Bildern in Print- und Online-Publikationen ist nur mit vorheriger Genehmigung der Rechteinhaber erlaubt. Die systematische Speicherung von Teilen des elektronischen Angebots auf anderen Servern bedarf ebenfalls des schriftlichen Einverständnisses der Rechteinhaber.

Haftungsausschluss

Alle Angaben erfolgen ohne Gewähr für Vollständigkeit oder Richtigkeit. Es wird keine Haftung übernommen für Schäden durch die Verwendung von Informationen aus diesem Online-Angebot oder durch das Fehlen von Informationen. Dies gilt auch für Inhalte Dritter, die über dieses Angebot zugänglich sind.

Ein Dienst der *ETH-Bibliothek*
ETH Zürich, Rämistrasse 101, 8092 Zürich, Schweiz, www.library.ethz.ch

http://www.e-periodica.ch

Calendrier

GENÈVE

Dieter Roth :
Originaux et multiples 1961-1979
Galerie Anton Meier
Palais de l'Athénée, 2, rue de l'Athénée, CH-1205 Genève.
Du 5 novembre 2009 au 31 janvier 2010
Du mardi au vendredi de 14 h à 18 h 30, samedi de 10 h à 13 h.

Villa Sovietica
Musée d'ethnographie de Genève
Chemin Calandrini 7,
CH-1231 Conches / Genève.
Jusqu'au 20 juin 2010
Du mardi au dimanche de 10 h à 17 h.

L'art et ses marchés – La peinture flamande et hollandaise (XVIIe et XVIIIe siècles)
Musée d'art et d'histoire
Rue Charles-Galland 2,
CH-1206 Genève.
Jusqu'au 29 août 2010
Du mardi au dimanche de 10 h à 17 h.

Alberto Giacometti
Musée Rath
Place Neuve, CH-1204 Genève.
Jusqu'au 21 février 2010
Mardi, du jeudi au dimanche de 10 h à 17 h, mercredi de 12 h à 21 h.

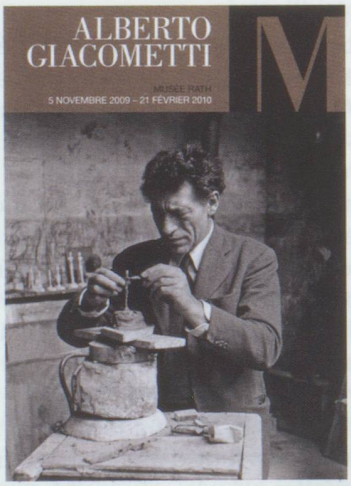

(A)pollonia
Mise en scène de Krzysztof Warlikowski
Comédie de Genève
6, boulevard des Philosophes,
CH-1205 Genève.
Renseignements et réservations au 0041 22 320 50 01.

Du 12 au 15 janvier 2010
Du mardi au vendredi à 19 h.

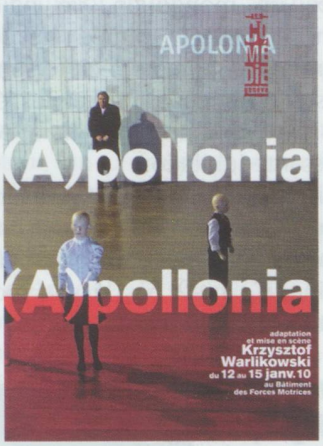

BÂLE

Jenny Holzer
Fondation Beyeler
Baselstrasse 101, CH-4125 Riehen/Bâle.
Jusqu'au 24 janvier 2010
Tous les jours de 10 h à 18 h, mercredi jusqu'à 20 h.

BERNE

Rumeur
Musée de la communication
Helvetiastrasse 16, CH-3005 Berne.
Jusqu'au 4 juillet 2010
Du mardi au dimanche de 10 h à 17 h.

Baselitz – Kirchner
Galerie Henze & Ketterer
Kirchstrasse 26,
CH-3114 Wichtrach/Berne

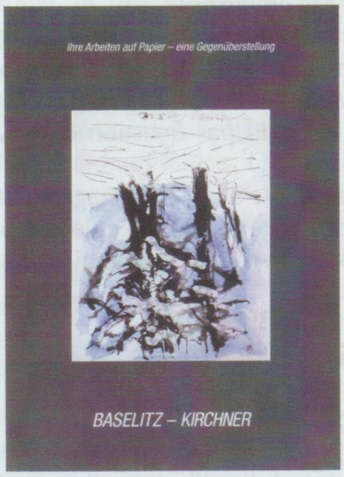

Jusqu'au 27 février 2010
Du mardi au vendredi de 10 h à 12 h et de 14 h à 18 h, samedi de 10 h à 16 h.

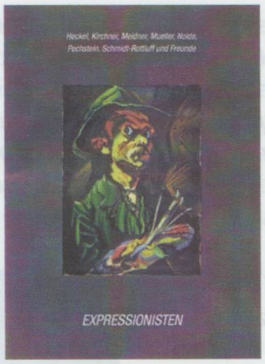

Expressionisten – Heckel, Kirchner, Meidner, Mueller, Nolde, Pechstein, Schmidt-Rottluff und Freunde
Galerie Henze & Ketterer
Kirchstrasse 26,
CH-3114 Wichtrach/Berne.
Jusqu'au 27 février 2010
Du mardi au vendredi de 10 h à 12 h et de 14 h à 18 h, samedi de 10 h à 16 h.

LAUSANNE

Oh my God ! Darwin et l'évolution
Musée cantonal de zoologie
Palais de Rumine, Place de la Riponne 6,
CH-1014 Lausanne.
Du 30 octobre 2009 au 25 septembre 2010
Du mardi au jeudi de 11 h à 18 h, du vendredi au dimanche de 11 h à 17 h.

Vancouver 2010
Musée olympique
Quai d'Ouchy 1, CH-1006 Lausanne.
Jusqu'au 11 avril 2010
Du mardi au dimanche de 9 h à 18 h (tous les jours à partir du 1er avril).

NEUCHÂTEL

Helvetia Park
Musée d'ethnographie
4, rue Saint-Nicolas,
CH-2000 Neuchâtel.
Jusqu'au 16 mai 2010
Du mardi au dimanche de 10 h à 17 h.

SAINT-GALL

Seh-Wechsel – François Burland : « Toys » et Photographies d'Hildegard Spielhofer
Museum im Lagerhaus
Davidstrasse 44, CH-9000 Saint-Gall.

Jusqu'au 7 mars 2010
Du mardi au vendredi de 14 h à 18 h, samedi et dimanche de 12 h à 17 h.

SCHAFFHOUSE

Ernte 09
Museum zu Allerheiligen
Baumgartenstrasse 6,
CH-8200 Schaffhouse.
Jusqu'au 24 janvier 2010
Du mardi au dimanche de 11 h à 17 h.

ZURICH

Formlose Möbel
Museum für Gestaltung
Austellungsstrasse 60, CH-8005 Zurich.
Jusqu'au 14 février 2010
Du mardi au jeudi de 10 h à 20 h, du vendredi au dimanche de 10 h à 17 h.

La Suisse en photographies 1840-1960
Musée national suisse
Museumstrasse 2, CH-8001 Zurich.
Jusqu'au 28 février 2010
Du mardi au dimanche de 10 h à 17 h, jeudi jusqu'à 19 h.

© Slg. Photoglob-Wehrli, EAD / Graphische Sammlung, Schweizerische Nationalbibliothek ; (aus : Schweizerische Landesmuseen, Sammlung Herzog)

Fabrique de chaussures C.F. Bally, Schönenwerd, menuiserie, photochromolithographie, vers 1900.

© Schweizerische Landesmuseen

Anonyme : Berne, Le gardien de la Fosse aux ours avec un ourson, tirage au gélatino-bromure d'argent, 1910 - 20.

© Theo Frey / Fotostiftung Schweiz ; (aus : Schweizerische Landesmuseen, Sammlung Herzog)

Theo Frey : Le camion Migros dans un village ouvrier de la vallée de la Töss, tirage au gélatino-bromure d'argent, 1942.

Silhouettes – Pur contour
Museum Bellerive
Höschgasse 3, CH-8008 Zurich.
Jusqu'au 4 avril 2010
Du mardi au dimanche de 10 h à 17 h.

Choisissez le tableau !
Kunsthaus
Heimplatz 1, CH-8001 Zurich.
Jusqu'au 7 février 2010
Samedi, dimanche, mardi de 10 h à 18 h, du mercredi au vendredi de 10 h à 20 h.

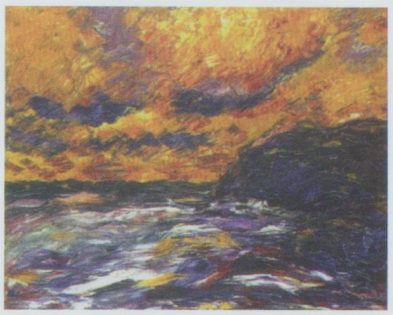

PRANGINS

Couteau suisse – Objet culte
Musée national suisse
Château de Prangins,
CH-1197 Prangins.
Jusqu'au 25 avril 2010
Du mardi au dimanche de 10 h à 17 h.

PARIS

Elles – Artistes femmes dans les collections du Musée national d'art moderne
Avec la participation de la Valaisanne Delphine Reist.
Centre Georges Pompidou
Place Georges Pompidou,
75004 Paris.
Jusqu'au 24 mai 2010
Tous les jours sauf mardi, de 11 h à 21 h.

ÉVIAN

Léonard Gianadda – D'une image à l'autre
Palais Lumière
Quai Albert Besson, 74500 Évian.
Jusqu'au 31 janvier 2010
Du mardi au dimanche de 10 h à 18 h.

MALAGA

Chemins d'avant-garde
130 pièces (peintures, sculptures, photos, marionnettes, meubles) de l'artiste suisse Sophie Taeuber-Arp (1899-1943).
Musée Picasso
Palacio de Buenavista, c/ San Agustin 8,
29015 Malaga, Espagne.
Jusqu'au 24 janvier 2010
Du mardi au jeudi de 10 h à 20 h, vendredi et samedi de 10 h à 21 h, dimanche de 10 h à 20 h.