Calendrier

Objekttyp: **Group**

Zeitschrift: **Suisse magazine = Swiss magazine**

Band (Jahr): **- (2010)**

Heft 251-252

PDF erstellt am: **20.05.2024**

Nutzungsbedingungen

Die ETH-Bibliothek ist Anbieterin der digitalisierten Zeitschriften. Sie besitzt keine Urheberrechte an den Inhalten der Zeitschriften. Die Rechte liegen in der Regel bei den Herausgebern.
Die auf der Plattform e-periodica veröffentlichten Dokumente stehen für nicht-kommerzielle Zwecke in Lehre und Forschung sowie für die private Nutzung frei zur Verfügung. Einzelne Dateien oder Ausdrucke aus diesem Angebot können zusammen mit diesen Nutzungsbedingungen und den korrekten Herkunftsbezeichnungen weitergegeben werden.
Das Veröffentlichen von Bildern in Print- und Online-Publikationen ist nur mit vorheriger Genehmigung der Rechteinhaber erlaubt. Die systematische Speicherung von Teilen des elektronischen Angebots auf anderen Servern bedarf ebenfalls des schriftlichen Einverständnisses der Rechteinhaber.

Haftungsausschluss

Alle Angaben erfolgen ohne Gewähr für Vollständigkeit oder Richtigkeit. Es wird keine Haftung übernommen für Schäden durch die Verwendung von Informationen aus diesem Online-Angebot oder durch das Fehlen von Informationen. Dies gilt auch für Inhalte Dritter, die über dieses Angebot zugänglich sind.

Ein Dienst der *ETH-Bibliothek*
ETH Zürich, Rämistrasse 101, 8092 Zürich, Schweiz, www.library.ethz.ch

http://www.e-periodica.ch

BÂLE

2010 Jean-Michel Basquiat / Pro Litteris, Zurich

Basquiat
Fondation Beyeler, Baselstrasse 101, CH-4125 Riehen/Bâle.
Jusqu'au 5 septembre 2010, tous les jours de 10 h à 18 h, mercredi jusqu'à 20 h.

Expressionismus, insbesondere "Brücke" Kubach-Kropp : Stonesculptures
Galerie Henze & Ketterer & Triebold, Wettsteinstrasse 4, CH-4125 Riehen/Bâle. Jusqu'au 21 août 2010, du mardi au vendredi de 10 h à 12 h et de 14 h à 18 h, samedi de 10 h à 16 h.

SAINT-GALL

Visions du monde
Museum im Lagerhaus, Davidstrasse 44, CH-9000 Saint-Gall. Jusqu'en 2011, du mardi au vendredi de 14 h à 18 h, samedi et dimanche de 12 h à 17 h.

BERNE

Edward Burne-Jones : Le Paradis terrestre
Kunstmuseum, Hodlerstrasse 8-12, CH-3011 Berne. Jusqu'au 25 juillet 2010, le mardi de 10 h à 21 h, du mercredi au dimanche de 10 h à 17 h.

Daniel Spoerri
Galerie Henze & Ketterer, Kirchstrasse 26, CH-3114 Wichtrach/Berne. Jusqu'au 24 juillet 2010, du mardi au vendredi de 10 h à 12 h et de 14 h à 18 h, samedi de 10 h à 16 h.

James Cook et la découverte du Pacifique
Musée historique de Berne, Helvetiaplatz 5, CH-3306 Berne. Du 7 octobre 2010 au 13 février 2011, du mardi au vendredi de 10 h à 20 h, samedi et dimanche de 10 h à 17 h.

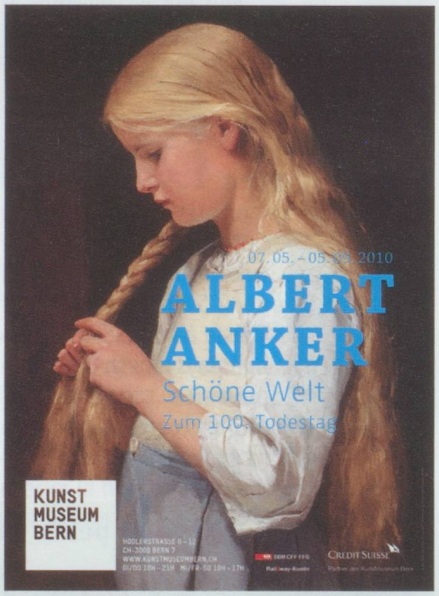

Albert Anker – Monde en beauté
Kunstmuseum, Hodlerstrasse 8-12, CH-3011 Berne. Jusqu'au 5 septembre 2010, le mardi de 10 h à 21 h, du mercredi au dimanche de 10 h à 17 h.

GENÈVE

L'art et ses marchés – La peinture flamande et hollandaise (XVIIe et XVIIIe siècles)
Musée d'art et d'histoire, rue Charles-Galland 2, CH-1206 Genève. Jusqu'au 29 août 2010, du mardi au dimanche de 10 h à 17 h.

L'Exposition du siècle ! Hier, aujourd'hui et demain au Musée d'art et d'histoire
Musée d'art et d'histoire, rue Charles-Galland 2, CH-1206 Genève. Exposition permanente évolutive, du mardi au dimanche de 10 h à 17 h.

Mai-Thu Perret

Borderlines – Estampes, multiples et dessins contemporains
Cabinet d'arts graphiques, promenade du Pin 5, CH-1204 Genève.
Jusqu'au 1er août 2010, du mardi au dimanche de 10 h à 12 h et de 14 h à 18 h.

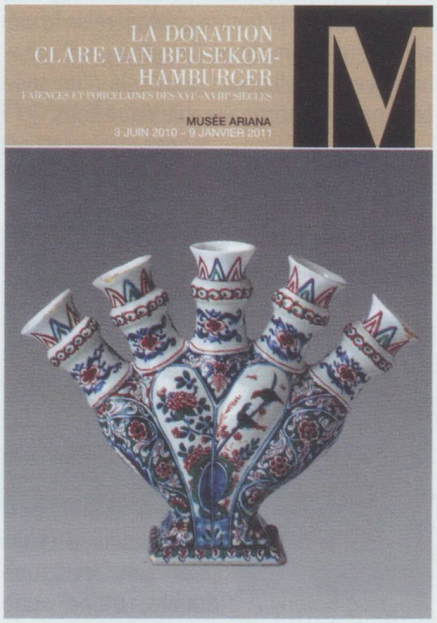

La donation Clare van Beusekom-Hamburger – Faïences et porcelaines des XVIe-XVIIIe siècles
Musée Ariana, 10 avenue de la Paix, CH-1202 Genève. Jusqu'au 9 janvier 2011, du mardi au dimanche de 10 h à 18 h.

Voici un dessin suisse (1990-2010)
Musée Rath, Place-Neuve, CH-1204 Genève. Jusqu'au 15 août 2010, du mardi au dimanche de 10 h à 17 h, mercredi de 12 h à 21 h.

Grock, un beau rêve
Musée des Suisses dans le monde, château de Penthes, 18, chemin de l'Impératrice, CH-1292 Pregny-Genève. Jusqu'au 26 septembre 2010, du mardi au dimanche de 10 h à 12 h et de 13 h à 17 h.

LAUSANNE

Athlètes et sciences
Musée olympique, Quai d'Ouchy 1, Ch-1001 Lausanne. Jusqu'au 13 mars 2011, tous les jours de 9 h à 18 h.

ZURICH

Paradies Schweiz
Museum für Gestaltung, Ausstellungsstrasse 60, CH-8005 Zurich. Jusqu'au 27 juillet 2010, du mardi au dimanche de 10 h à 17 h, mercredi jusqu'à 20 h.

LA CHAUX-DE-FONDS

Portrait de l'artiste en motocycliste – La collection d'Olivier Mosset
Musée des beaux-arts, 33, rue des Musées, CH-2300 La Chaux-de-Fonds. Jusqu'au 12 septembre 2010, du mardi au dimanche de 10 h à 17 h.

ORNANS

Art & Artisanat
Ateliers, démonstrations, animations, jeux de plein air prêtés par le Musée du jeu de la Tour-de-Peilz (VD). 25290 Ornans. 31 juillet et 1er août 2010. Renseignements : 03 81 48 94 55.

VEVEY

La révolution numérique
Musée suisse de l'appareil photographique, Grand-Place 99, CH-1800 Vevey. Jusqu'au 31 décembre 2010, du mardi au dimanche de 11 h à 17 h 30.

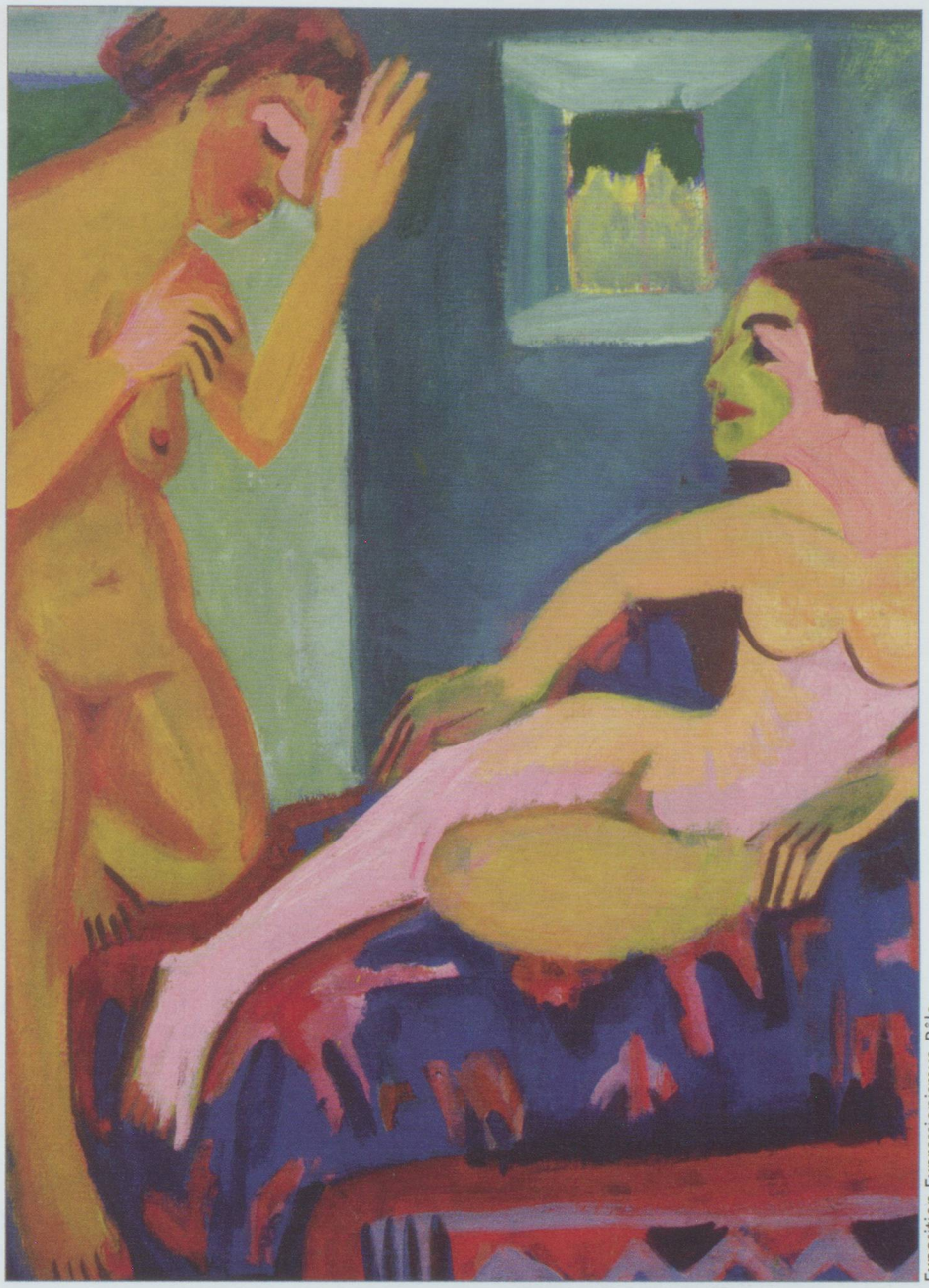
Exposition Expressionismus, Bâle

ARC-ET-SENANS

Jardins d'utopie
Une quinzaine de jardins insolites, avec la participation de l'école d'horticulture Evologia de Cernier (NE). Saline Royale, 25610 Arc-et-Senans. Jusqu'au 18 octobre 2010, tous les jours de 9 h à 19 h (juillet et août), de 9 h à 12 h et de 14 h à 18 h (septembre et octobre).

PARIS

Paul Klee, la collection d'Ernst Beyeler
Musée national de l'Orangerie, Jardin des Tuileries, 75001 Paris. Jusqu'au 19 juillet 2010, tous les jours sauf mardi de 9 à 18 h.

Festival des Terroirs sans frontières (Les Fourgs / Sainte-Croix)
Ce marché franco-suisse réunit une soixantaine d'exposants qui présentent les spécialités gastronomiques et artisanales de l'arc jurassien. Cette année, la gentiane est l'invitée d'honneur. De nombreuses animations sont prévues : démonstration de vannerie, atelier maquillage et bricolage pour les enfants, fabrication du fromage franco-suisse, tombola, soirée fondue, animations musicales... Renseignements : Office de tourisme mont d'Or/2 Lacs au 03 81 69 44 91. www.tourisme-metabief.com

Festival des Terroirs sans frontières, Lieu-dit la Grand'Borne, 25300 Les Fourgs. Le 21 août de 10 h à 20 h, le 22 août de 9 h à 18 h.