Calendrier

Objekttyp: **Group**

Zeitschrift: **Suisse magazine = Swiss magazine**

Band (Jahr): **- (2011)**

Heft 263-264

PDF erstellt am: **31.05.2024**

Nutzungsbedingungen

Die ETH-Bibliothek ist Anbieterin der digitalisierten Zeitschriften. Sie besitzt keine Urheberrechte an den Inhalten der Zeitschriften. Die Rechte liegen in der Regel bei den Herausgebern.
Die auf der Plattform e-periodica veröffentlichten Dokumente stehen für nicht-kommerzielle Zwecke in Lehre und Forschung sowie für die private Nutzung frei zur Verfügung. Einzelne Dateien oder Ausdrucke aus diesem Angebot können zusammen mit diesen Nutzungsbedingungen und den korrekten Herkunftsbezeichnungen weitergegeben werden.
Das Veröffentlichen von Bildern in Print- und Online-Publikationen ist nur mit vorheriger Genehmigung der Rechteinhaber erlaubt. Die systematische Speicherung von Teilen des elektronischen Angebots auf anderen Servern bedarf ebenfalls des schriftlichen Einverständnisses der Rechteinhaber.

Haftungsausschluss

Alle Angaben erfolgen ohne Gewähr für Vollständigkeit oder Richtigkeit. Es wird keine Haftung übernommen für Schäden durch die Verwendung von Informationen aus diesem Online-Angebot oder durch das Fehlen von Informationen. Dies gilt auch für Inhalte Dritter, die über dieses Angebot zugänglich sind.

Ein Dienst der *ETH-Bibliothek*
ETH Zürich, Rämistrasse 101, 8092 Zürich, Schweiz, www.library.ethz.ch

http://www.e-periodica.ch

CALENDRIER

ARC-ET-SENANS

11e Festival des jardins
Avec la participation de l'école d'horticulture Evologia de Cernier (NE). Saline royale, 25610 Arc-et-Senans. Du 24 juin au 23 octobre 2011, tous les jours de 9 h à 18 h (juin et septembre), de 9 h à 19 h (juillet et août), de 9 h à 12 h et de 14 h à 18 h (octobre).

ARENENBERG

« Eau & toilette – Se laver, s'habiller, se parfumer... »
Musée Napoléon Thurgovie, Château et parc d'Arenenberg, CH-8268 Salenstein. Jusqu'au 23 octobre 2011, du mardi au dimanche de 10 h à 17 h.

BÂLE

Constantin Brancusi und Richard Serra
Fondation Beyeler, Baselstrasse 101, CH-4125 Riehen/Bâle. Jusqu'au 21 août 2011, tous les jours de 10 h à 18 h (mercredi jusqu'à 20 h).

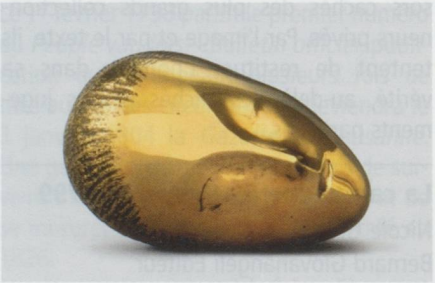

Constantin Brancusi : Muse endormie, 1910
Bronze, 16 x 27,3 x 18,5 cm – Centre Georges Pompidou, Musée national d'art moderne, Paris – Schenkung der Baronin Renée Irana Frachon - © 2011, ProLitteris Zurich – Foto : © 2011, Adam Rzepka – Exposition Constantin Brancusi und Richard Serra (Bâle)

Expressionismus, insbesondere « Brücke »
Galerie Henze & Ketterer & Triebold, Wettsteinstrasse 4, CH-4125 Riehen/Bâle. Jusqu'au 27 août 2011, du mardi au vendredi de 10 h à 12 h et de 14 h à 18 h, samedi de 10 h à 16 h.

GENÈVE

Hans Hartung : Estampes
Musée d'art et d'histoire, 2, rue Charles-Galland, CH-1206 Genève. Jusqu'au 25 septembre 2011, du mardi au dimanche de 10 h à 18 h.

Jean-Étienne Liotard – Un accrochage exceptionnel
Musée d'art et d'histoire, 2, rue Charles-Galland, CH-1206 Genève. Jusqu'au 2 octobre 2011, du mardi au dimanche de 10 h à 18 h.

Les sujets de l'abstraction, peinture non figurative de la seconde école de Paris (1946-1962), 101 chefs-d'œuvre de la Fondation Gandur pour l'art
Musée Rath, Place Neuve, CH-1024 Genève. Jusqu'au 14 août 2011, du mardi au dimanche de 10 h à 18 h, mercredi jusqu'à 20 h.

La saveur des arts – De l'Inde moghole à Bollywood
Musée d'ethnographie de Genève-Conches, 7 chemin Calandrini, CH-1231 Conches/Genève. Jusqu'au 18 mars 2012, du mardi au dimanche de 10 h à 17 h.

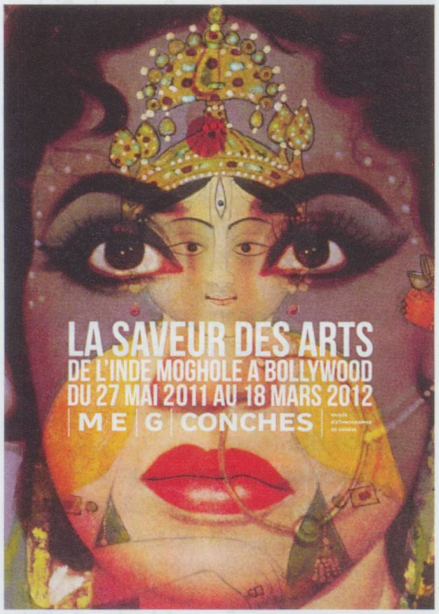

LAUSANNE

Hope – Quand le sport peut changer le monde
Musée Olympique, Quai d'Ouchy 1, Lausanne. Jusqu'au 6 novembre 2011, tous les jours de 9 h à 18 h.

Van Gogh, Bonnard, Valloton... – la collection Arthur et Hedy Hahnloser
Fondation de l'Hermitage, route du Signal 2, CH-1008 Lausanne. Jusqu'au 23 octobre 2011, du mardi au dimanche de 10 h à 18 h, jeudi jusqu'à 21 h.

Gare aux coquilles !
Musée de zoologie, Palais de Rumine, Place de la Riponne 6, CH-1014 Lausanne. Jusqu'au 30 octobre 2011, du mardi au jeudi de 11 h à 18 h, du vendredi au dimanche de 11 h à 17 h.

Pierre Viret, acteur et témoin de l'Histoire
Cathédrale de Lausanne, jusqu'au 30 septembre, du lundi au samedi de 9 h à 18 h.

MARTIGNY

Monet au Musée Marmottan et dans les collections suisses
Fondation Pierre Gianadda, 59, rue du Forum, CH-1920 Martigny. Jusqu'au 20 novembre 2011, tous les jours de 9 h à 19 h.

NEUCHÂTEL

Bruits
Musée d'ethnographie, 4 rue Saint-Nicolas, CH-2000 Neuchâtel. Jusqu'au 15 septembre 2011, du mardi au dimanche de 10 h à 17 h.

PARIS

Amy O'Neill : Forests, Gardens & Joe's
Centre culturel suisse, 38 rue des Francs-Bourgeois, 75003 Paris. Jusqu'au 17 juillet 2011, du mardi au dimanche de 13 h à 19 h.

SAINT-GALL

Alte Bekannte und neue Freunde
Kunstmuseum, Museumstrasse 32, CH-9000 Saint-Gall. Jusqu'au 30 octobre 2011, du mardi au dimanche de 10 h à 17 h, mercredi jusqu'à 20 h.

Henri-Charles Manguin : La sieste ou Le Rocking Chair, Jeanne, 1905
Huile sur toile, 89 x 117 cm – Collection privée, Villa Flora, Winterthour – © Photo Reto Pedrini, Zurich – © 2011, ProLitteris, Zurich – Exposition Van Gogh, Bonnard, Valloton... – La collection Arthur et Hedy Hahnloser (Lausanne)

SCHAFFHOUSE

Blaubart-Barock – Verborgene Barockmalerei aus der Sammlung

Museum zu Allerheiligen,
Baumgartenstrasse 6,
CH-8200 Schaffhouse.
Jusqu'au 21 août 2011,
du mardi au dimanche de 11 h
à 17 h.

Johann Martin Veith, Aeneas und Anchises,
Anfang 18. Jh., Öl auf Leinwand, 75.5 x 114.5 cm, Peyersche Tobias Stimmer-Stiftung Schaffhausen, Museum zu Allerheiligen Schaffhausen – Foto : Jürg Fausch – Exposition Blaubart-Barock – Verborgene Barockmalerei aus der Sammlung (Schaffhouse)

VILLENEUVE-D'ASCQ

Amicalement brut, Collection Eternod & Mermod

LAM Lille Métropole, 1 allée du Musée,
59650 Villeneuve-d'Ascq.
Tél. 03 20 19 68 68.
Jusqu'au 28 août 2011, du mardi
au dimanche de 10 h à 18 h.

ZURICH

Franz Gertsch : Saisons

Kunsthaus, Heimplatz 1,
CH-8001 Zurich.
Jusqu'au 28 septembre 2011,
samedi, dimanche, mardi de 10 h
à 18 h, du mercredi au vendredi
de 10 h à 20 h.

Manifestations

Du 16 au 18 septembre 2011, le « Breitling Sion Air Show » se propose d'être une fête de l'air sous toutes ses formes dans un environnement exceptionnel au cœur des Alpes avec entre autres l'extraordinaire patrouille de Suisse et ses « Tigers » rouges et blancs, la célèbre patrouille de France et tant d'avions allant du Blériot au Rafale en passant par le plus bel avion de ligne, le Super Constellation.
Association Sion Air Show, CP 2068, 1951 Sion. ☎ +41 79 220 33 44.
Internet : www.breitlingsionairshow

Du 15 au 30 juillet 2011, les plus grands artistes de musique classique se donnent rendez-vous au 18e Verbier Festival, pour deux semaines d'enchantement ! L'événement propose des spectacles musicaux variés, du faste des chefs-d'œuvre symphoniques à l'intimité des récitals. Si le festival est principalement consacré à la musique classique, il ouvre également une fenêtre sur le jazz et les musiques du monde. Concerts gratuits dans les bars et cafés, répétitions et ateliers ouverts, présentations de concerts et conférences : mélomanes et curieux de tous horizons seront comblés.