Deux mois en Suisse et dans le monde

Objekttyp: **Group**

Zeitschrift: **Suisse magazine = Swiss magazine**

Band (Jahr): **- (2011)**

Heft 265-266

PDF erstellt am: **31.05.2024**

Nutzungsbedingungen

Die ETH-Bibliothek ist Anbieterin der digitalisierten Zeitschriften. Sie besitzt keine Urheberrechte an den Inhalten der Zeitschriften. Die Rechte liegen in der Regel bei den Herausgebern.
Die auf der Plattform e-periodica veröffentlichten Dokumente stehen für nicht-kommerzielle Zwecke in Lehre und Forschung sowie für die private Nutzung frei zur Verfügung. Einzelne Dateien oder Ausdrucke aus diesem Angebot können zusammen mit diesen Nutzungsbedingungen und den korrekten Herkunftsbezeichnungen weitergegeben werden.
Das Veröffentlichen von Bildern in Print- und Online-Publikationen ist nur mit vorheriger Genehmigung der Rechteinhaber erlaubt. Die systematische Speicherung von Teilen des elektronischen Angebots auf anderen Servern bedarf ebenfalls des schriftlichen Einverständnisses der Rechteinhaber.

Haftungsausschluss

Alle Angaben erfolgen ohne Gewähr für Vollständigkeit oder Richtigkeit. Es wird keine Haftung übernommen für Schäden durch die Verwendung von Informationen aus diesem Online-Angebot oder durch das Fehlen von Informationen. Dies gilt auch für Inhalte Dritter, die über dieses Angebot zugänglich sind.

Ein Dienst der *ETH-Bibliothek*
ETH Zürich, Rämistrasse 101, 8092 Zürich, Schweiz, www.library.ethz.ch

http://www.e-periodica.ch

+360°

SCIENCES
Grand succès pour Solar Impulse au salon du Bourget.

INTERNET
Sept nouveaux lieux touristiques suisses sur Google View.

350

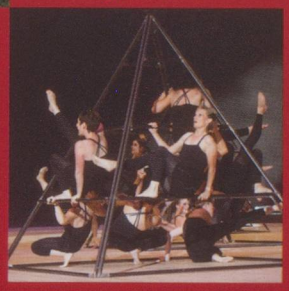

GASTRONOMIE
À Crissier, Benoît Violier succède à Philippe Rochat.

ÉVÉNEMENT
La XIVe Gymaestrada a eu lieu à Lausanne.

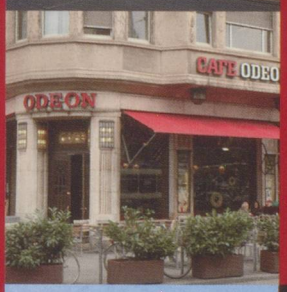

PATRIMOINE
Zurich : l'Odéon a 100 ans.

RELIGION
Les huit derniers capucins ont quitté le monastère d'Appenzell.

340

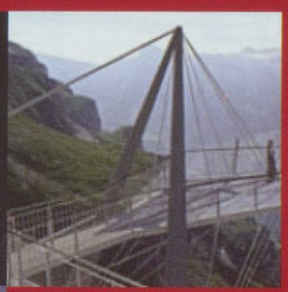

ÉCONOMIE
Franc et euro : quasi-parité en août.

MONTAGNE
Une plate-forme panoramique au sommet du col de la Gemmi (VS).

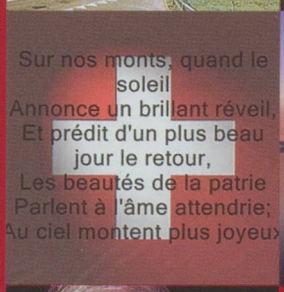

330

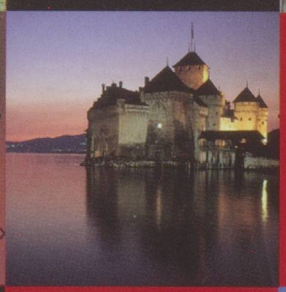

ANNIVERSAIRES
Hymne national : âgé de 170 ans, officiel depuis 30 ans.

TOURISME
« Château miroir », nouvel éclairage de Chillon.

CULTURE
Décès de V. Dimitrijevic, fondateur de l'Âge d'Homme.

SPORT
Jeux olympiques 2022 : Candidature des Grisons.

320