Calendrier

Objekttyp: **Group**

Zeitschrift: **Suisse magazine = Swiss magazine**

Band (Jahr): **- (2012)**

Heft 277-278

PDF erstellt am: **31.05.2024**

Nutzungsbedingungen

Die ETH-Bibliothek ist Anbieterin der digitalisierten Zeitschriften. Sie besitzt keine Urheberrechte an den Inhalten der Zeitschriften. Die Rechte liegen in der Regel bei den Herausgebern.
Die auf der Plattform e-periodica veröffentlichten Dokumente stehen für nicht-kommerzielle Zwecke in Lehre und Forschung sowie für die private Nutzung frei zur Verfügung. Einzelne Dateien oder Ausdrucke aus diesem Angebot können zusammen mit diesen Nutzungsbedingungen und den korrekten Herkunftsbezeichnungen weitergegeben werden.
Das Veröffentlichen von Bildern in Print- und Online-Publikationen ist nur mit vorheriger Genehmigung der Rechteinhaber erlaubt. Die systematische Speicherung von Teilen des elektronischen Angebots auf anderen Servern bedarf ebenfalls des schriftlichen Einverständnisses der Rechteinhaber.

Haftungsausschluss

Alle Angaben erfolgen ohne Gewähr für Vollständigkeit oder Richtigkeit. Es wird keine Haftung übernommen für Schäden durch die Verwendung von Informationen aus diesem Online-Angebot oder durch das Fehlen von Informationen. Dies gilt auch für Inhalte Dritter, die über dieses Angebot zugänglich sind.

Ein Dienst der *ETH-Bibliothek*
ETH Zürich, Rämistrasse 101, 8092 Zürich, Schweiz, www.library.ethz.ch

http://www.e-periodica.ch

CALENDRIER

ARC-ET-SENANS

12e Festival des jardins

Avec la participation de l'école d'horticulture Evologia de Cernier (NE). Saline royale, 25610 Arc-et-Senans. Jusqu'au 21 octobre 2012, tous les jours de 9 h à 18 h (septembre), de 9 h à 12 h et de 14 h à 18 h (octobre).

BÂLE

Tatlin. Un nouvel art pour un monde nouveau

Musée Tinguely, Paul-Sacher-Anlage 1, CH-4002 Bâle. Jusqu'au 14 octobre 2012, du mardi au dimanche de 11 h à 18 h.

Paolo Serra – Neue Werke

Galerie Henze & Ketterer & Triebold, Wettsteinstrasse 4, CH-4125 Riehen/Bâle. Jusqu'au 17 novembre 2012, du mardi au vendredi de 10 h à 12 h et de 14 h à 18 h, samedi de 10 h à 16 h.

BARD

Alberto Giacometti. L'Homme qui marche

Fort de Bard, 11020 Bard (Vallée d'Aoste), Italie. Jusqu'18 novembre 2012, du mardi au vendredi de 10 h à 18 h, samedi et dimanche de 10 h à 19 h.

BERNE

Stadt-Land-Fluss. Die Landschaft von Expressionismus bis heute

Abstraktion und Informel. Gestische Farbwelten in der Malerei seit 1930.

Galerie Henze & Ketterer, Kirchstrasse 26, CH-3114 Wichtrach/Berne. Jusqu'au 8 décembre 2012, du mardi au vendredi de 10 h à 12 h et de 14 h à 18 h, samedi de 10 h à 16 h.

BULLE

Hans Steiner : Chronique de la vie moderne

Exposition créée par le Musée de l'Élysée de Lausanne.

Musée gruérien, Bibliothèque de Bulle, rue de la Condémine 25, CH-1630 Bulle. Jusqu'au 30 septembre 2012, du mardi au samedi de 10 h à 17 h, dimanche et fêtes de 13 h 30 à 17 h.

GENÈVE

Closer

Pièce de Patrick Marber, mise en scène de Françoise Courvoisier. Théâtre Le Poche, rue du Cheval-Blanc 7, CH-1204 Genève. Renseignements et réservations au 0041 22 310 37 59. Jusqu'au 30 septembre 2012, lundi et vendredi à 20 h 30, mercredi, jeudi et samedi à 19 h, dimanche à 17 h.

LAUSANNE

Asger Jorn (1914-1973). Un artiste libre

Fondation de l'Hermitage, route du Signal 2, CH-1008 Lausanne. Jusqu'au 21 octobre 2012, du mardi au dimanche de 10 h à 18 h, jeudi jusqu'à 21 h.

Lausanne Underground Film & Music Festival

Renseignements : LUFF, rue du Valentin 34, CH-1004 Lausanne. Tél. 0041 21 550 79 98. Internet : www.luff.ch. Du 17 au 21 octobre 2012.

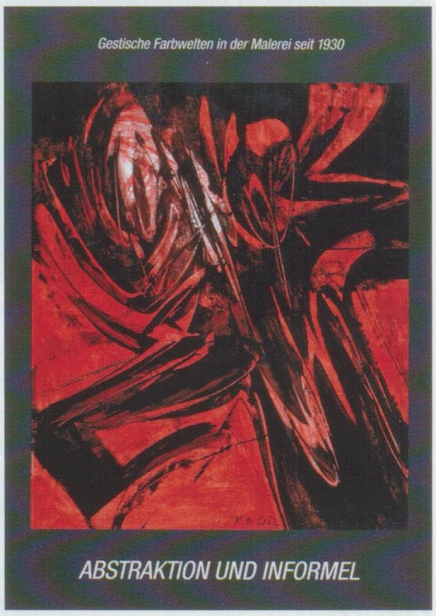

LYON

Géographie parallèle, Marc Jurt – Michel Butor

Musée de l'imprimerie, 13 rue de la Poulaillerie, 69002 Lyon. Jusqu'au 23 septembre 2012, du mercredi au dimanche de 9 h 30 à 12 h et de 14 h à 18 h.

MARTIGNY

Picasso, Matisse, Kandinsky – Le mythe de la couleur. Collection Merzbacher

Fondation Pierre Gianadda, rue du Forum 59, CH-1920 Martigny. Jusqu'au 25 novembre 2012, tous les jours de 9 h à 19 h.

PARIS

Le Corbusier, Louis Soutter, croisements

Fondation Suisse, Cité internationale universitaire de Paris, 7 boulevard Jourdan, 75014 Paris. Jusqu'au 30 septembre 2012, tous les jours de 10 h à 12 h et de 14 h à 17 h.

Body Language – Oeuvres de la collection du Fotomuseum Winterthur

Dans le cadre du Mois de la photo à Paris. Centre culturel suisse, 38 rue des Francs-Bourgeois, 75003 Paris. Du 14 septembre au 16 décembre 2012, du mardi au dimanche de 13 h à 19 h.

Luciano Rigolini : Surrogates

Centre culturel suisse, 38 rue des Francs-Bourgeois, 75003 Paris. Du 14 septembre au 4 novembre 2012, du mardi au dimanche de 13 h à 19 h.

Les plus beaux livres suisses

Librairie du Centre culturel suisse, 32 rue des Francs-Bourgeois, 75003 Paris. Du 14 septembre au 16 décembre 2012, du mardi au vendredi de 10 h à 18 h, samedi et dimanche de 13 h à 19 h.

POISSY

Marie-Ange Guilleminot : Installations d'oeuvres

Villa Savoye, 82 rue de Villiers, 78300 Poissy. Jusqu'au 30 septembre 2012, du mardi au dimanche de 10 h à 18 h (10 h à 17 h en septembre).

PRANGINS

Archéologie

Musée national suisse, Château de Prangins, CH-1197 Prangins. Jusqu'au 14 octobre 2012, du mardi au dimanche de 10 h à 17 h.

Georges Braque (1882-1963), L'Estaque, 1906, Huile sur toile, 46 × 55 cm, © 2012, ProLitteris Zurich / Photo : Peter Schälchli – exposition à la Fondation Gianadda, Martigny.

SAINT-GALL

Spurensuche – Nanetti & Cuno Affolter

Museum im Lagerhaus, Davidstrasse 44, CH-9000 Saint-Gall.

Jusqu'au 18 novembre 2012, du mardi au vendredi de 14 h à 18 h, samedi et dimanche de 12 h à 17 h.

SALENSTEIN

L'envers du décor – Le château mis à neuf

Musée Napoléon Thurgovie, Château et Parc d'Arenenberg, CH-8268 Salenstein.

Jusqu'au 14 octobre 2012, tous les jours de 10 h à 17 h.

SCHAFFHOUSE

Hodler, Dix, Vallotton – 25 Jahre Sturzenegger-Stiftung

Museum zu Allerheiligen, Klosterstrasse 113, CH-8200 Schaffhouse.

Jusqu'au 6 janvier 2013, du mardi au dimanche de 11 h à 17 h.

VEVEY

Collectionnez-moi – Portraits de collectionneurs et de leurs menus objets

Alimentarium, Musée de l'alimentation, quai Perdonnet 25, CH-1800 Vevey. Jusqu'au 24 février 2013, du mardi au vendredi de 10 h à 17 h, samedi et dimanche de 10 h à 18 h.

La tentation du dessin – Une collection particulière

Musée Jenisch, avenue de la Gare 2, CH-1800 Vevey. Jusqu'au 14 octobre 2012, du mardi au dimanche de 10 h à 18 h, jeudi jusqu'à 21 h.

ZURICH

Entfesselt – Schmuck ohne Grenzen

Museum Bellerive, Höschgasse 3, CH-8008 Zurich. Du 11 mai au 23 septembre 2012, du mardi au dimanche de 10 h à 17 h, jeudi jusqu'à 20 h.

Magie der Dinge. Das Produktplakat

Museum für Gestaltung, Ausstellungsstrasse 60, CH-8005 Zurich. Jusqu'au 6 janvier 2013, du mardi au dimanche de 10 h à 17 h, mercredi jusqu'à 20 h.