Deux mois en Suisse et dans le monde

Objekttyp: **Group**

Zeitschrift: **Suisse magazine = Swiss magazine**

Band (Jahr): **- (2013)**

Heft 287-288

PDF erstellt am: **31.05.2024**

Nutzungsbedingungen

Die ETH-Bibliothek ist Anbieterin der digitalisierten Zeitschriften. Sie besitzt keine Urheberrechte an den Inhalten der Zeitschriften. Die Rechte liegen in der Regel bei den Herausgebern.
Die auf der Plattform e-periodica veröffentlichten Dokumente stehen für nicht-kommerzielle Zwecke in Lehre und Forschung sowie für die private Nutzung frei zur Verfügung. Einzelne Dateien oder Ausdrucke aus diesem Angebot können zusammen mit diesen Nutzungsbedingungen und den korrekten Herkunftsbezeichnungen weitergegeben werden.
Das Veröffentlichen von Bildern in Print- und Online-Publikationen ist nur mit vorheriger Genehmigung der Rechteinhaber erlaubt. Die systematische Speicherung von Teilen des elektronischen Angebots auf anderen Servern bedarf ebenfalls des schriftlichen Einverständnisses der Rechteinhaber.

Haftungsausschluss

Alle Angaben erfolgen ohne Gewähr für Vollständigkeit oder Richtigkeit. Es wird keine Haftung übernommen für Schäden durch die Verwendung von Informationen aus diesem Online-Angebot oder durch das Fehlen von Informationen. Dies gilt auch für Inhalte Dritter, die über dieses Angebot zugänglich sind.

Ein Dienst der *ETH-Bibliothek*
ETH Zürich, Rämistrasse 101, 8092 Zürich, Schweiz, www.library.ethz.ch

http://www.e-periodica.ch

+360°

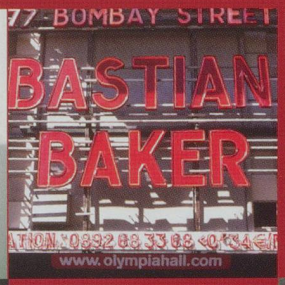

GASTRONOMIE
Le schabziger a 550 ans.

ÉVÉNEMENT
Bastian Baker à l'Olympia.

350

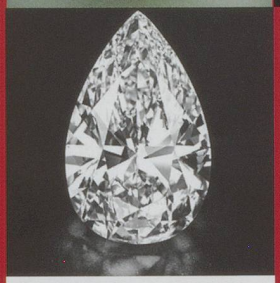

RECORD
Enchères Diamant Winston Legacy : 26,7 M $.

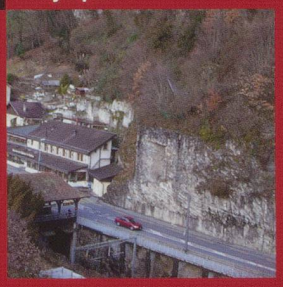

PATRIMOINE
Le fort de Chillon ouvert au public.

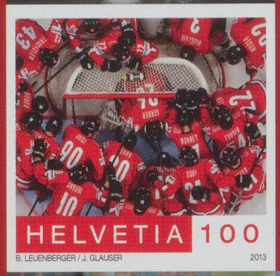

SPORT
Hockey sur glace : la Suisse vice-championne du monde.

TRADITION
Tir du Papegay à Grandson.

340

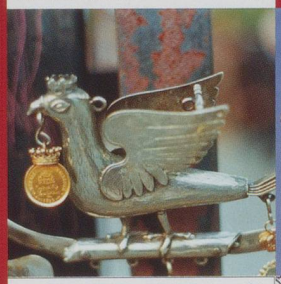

EXPLOIT
Jetman s'apprête à voler aux États-Unis.

ART
Plus de 12 000 visites pour la première nuit des musées.

CINÉMA
Manuscrit du Mépris adjugé 180 000 F.

RELATIONS FRANCO-SUISSES
Manifestation à Paris.

330

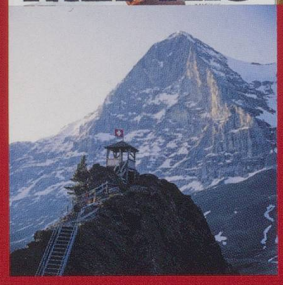

MONTAGNE
Il y a 75 ans : première ascension de l'Eigerwand.

TOURISME
Un rugbyman français au service du tourisme suisse.

320