Deux mois en Suisse et dans le monde

Objekttyp: **Group**

Zeitschrift: **Suisse magazine = Swiss magazine**

Band (Jahr): **- (2014)**

Heft 299-300

PDF erstellt am: **20.05.2024**

Nutzungsbedingungen

Die ETH-Bibliothek ist Anbieterin der digitalisierten Zeitschriften. Sie besitzt keine Urheberrechte an den Inhalten der Zeitschriften. Die Rechte liegen in der Regel bei den Herausgebern.
Die auf der Plattform e-periodica veröffentlichten Dokumente stehen für nicht-kommerzielle Zwecke in Lehre und Forschung sowie für die private Nutzung frei zur Verfügung. Einzelne Dateien oder Ausdrucke aus diesem Angebot können zusammen mit diesen Nutzungsbedingungen und den korrekten Herkunftsbezeichnungen weitergegeben werden.
Das Veröffentlichen von Bildern in Print- und Online-Publikationen ist nur mit vorheriger Genehmigung der Rechteinhaber erlaubt. Die systematische Speicherung von Teilen des elektronischen Angebots auf anderen Servern bedarf ebenfalls des schriftlichen Einverständnisses der Rechteinhaber.

Haftungsausschluss

Alle Angaben erfolgen ohne Gewähr für Vollständigkeit oder Richtigkeit. Es wird keine Haftung übernommen für Schäden durch die Verwendung von Informationen aus diesem Online-Angebot oder durch das Fehlen von Informationen. Dies gilt auch für Inhalte Dritter, die über dieses Angebot zugänglich sind.

Ein Dienst der *ETH-Bibliothek*
ETH Zürich, Rämistrasse 101, 8092 Zürich, Schweiz, www.library.ethz.ch

http://www.e-periodica.ch

+360°

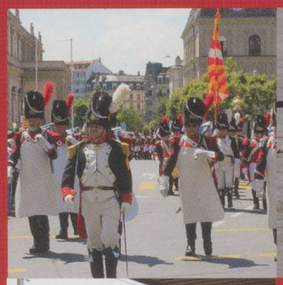

COMMÉMORATION
Genève : le port Noir[1].

NATURE
Rare : éclosion de tadornes de Belon à Préverenges.

350

TRANSPORT
Grève : perturbation sur réseau France-Suisse.

ART
Le Suisse T. Hirschhorn expose au palais de Tokyo à Paris.

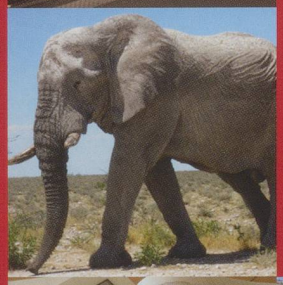

ZOO
Nouveau parc pour les éléphants à Zurich.

SUISSE-ÉTATS-UNIS
L'ambassadrice américaine prête serment sur liseuse électronique.

340

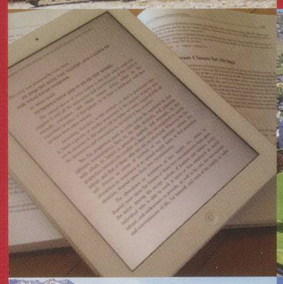

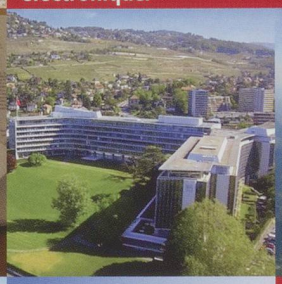

TECHNOLOGIE
Un drone survole le canton de Vaud.

SPORT
La Suissesse G. Fastnacht saute du Cervin en « wingsuit ».

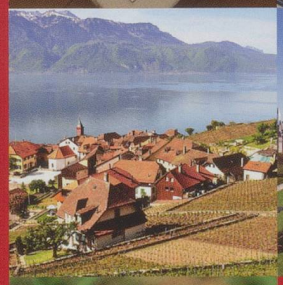

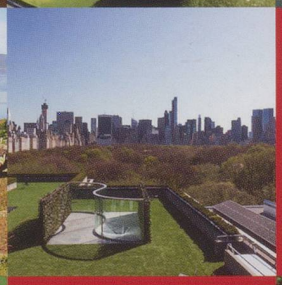

VIGNOBLES
Grand succès pour les portes ouvertes de Rivaz.

330

ARCHITECTURE
Jardin suisse sur le toit du MET à New-York.

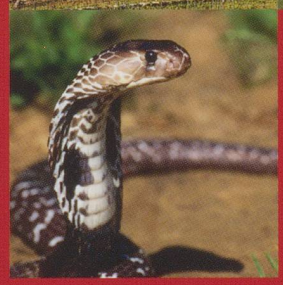

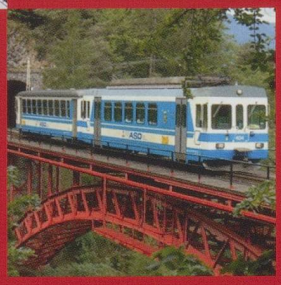

PATRIMOINE
L'Aigle-Sepey-Diablerets fête ses 100 ans.

INSOLITE
Un serpent trouvé sur une terrasse à Yverdon.

320

[1] voir Page « Dans les cantons »