Calendrier culturel

Objekttyp: **Group**

Zeitschrift: **Suisse magazine = Swiss magazine**

Band (Jahr): **- (2014)**

Heft 301-302

PDF erstellt am: **20.05.2024**

Nutzungsbedingungen

Die ETH-Bibliothek ist Anbieterin der digitalisierten Zeitschriften. Sie besitzt keine Urheberrechte an den Inhalten der Zeitschriften. Die Rechte liegen in der Regel bei den Herausgebern.
Die auf der Plattform e-periodica veröffentlichten Dokumente stehen für nicht-kommerzielle Zwecke in Lehre und Forschung sowie für die private Nutzung frei zur Verfügung. Einzelne Dateien oder Ausdrucke aus diesem Angebot können zusammen mit diesen Nutzungsbedingungen und den korrekten Herkunftsbezeichnungen weitergegeben werden.
Das Veröffentlichen von Bildern in Print- und Online-Publikationen ist nur mit vorheriger Genehmigung der Rechteinhaber erlaubt. Die systematische Speicherung von Teilen des elektronischen Angebots auf anderen Servern bedarf ebenfalls des schriftlichen Einverständnisses der Rechteinhaber.

Haftungsausschluss

Alle Angaben erfolgen ohne Gewähr für Vollständigkeit oder Richtigkeit. Es wird keine Haftung übernommen für Schäden durch die Verwendung von Informationen aus diesem Online-Angebot oder durch das Fehlen von Informationen. Dies gilt auch für Inhalte Dritter, die über dieses Angebot zugänglich sind.

Ein Dienst der *ETH-Bibliothek*
ETH Zürich, Rämistrasse 101, 8092 Zürich, Schweiz, www.library.ethz.ch

http://www.e-periodica.ch

ARC-ET-SENANS

Festival des jardins. Jardins nomades

Avec la participation du lycée Evologia de Cernier (NE).

Saline royale, 25610 Arc-et-Senans. Jusqu'au 19 octobre 2014, tous les jours de 9 h à 12 h et de 14 h à 18 h (octobre), de 9 h à 18 h (juin et septembre), de 9 h à 19 h (juillet et août).

BÂLE

Ernst Ludwig Kirchner Dresden – Berlin – Davos. Meisterwerke auf Papier 1906-1937

Galerie Henze & Ketterer & Triebold, Wettsteinstrasse 4, CH-4125 Riehen/Bâle. Jusqu'au 29 novembre 2014, du mardi au vendredi de 10 h à 12 h et de 14 h à 18 h, samedi de 10 h à 16 h.

BERNE

Les Lacustres. Au bord de l'eau et à travers les Alpes

Musée d'histoire de Berne, Helvetiaplatz 5, CH-3005 Berne. Jusqu'au 26 octobre 2014, du mardi au dimanche de 10 h à 17 h.

Sous le feu des propagandes. La Suisse face à la Première Guerre mondiale

Musée de la communication, Helvetiastrasse 16, CH-3305 Berne. Bibliothèque nationale suisse, Hallwylstrasse 15, CH-3005 Berne. Jusqu'au 9 novembre 2014, du lundi au vendredi de 10 h à 18 h, samedi et dimanche de 10 h à 17 h.

BULLE

Identités italiennes

Musée gruérien, rue de la Condémine 25, CH-1630 Bulle. Jusqu'au 28 septembre 2014, du mardi au samedi de 10 h à 17 h, dimanche et fêtes de 13 h 30 à 17 h.

ERMENONVILLE

Lang & Baumann

Parc Jean-Jacques Rousseau, 1 rue René de Girardin, 60965 Ermenonville. Jusqu'au 28 septembre 2014, tous les jours de 10 h à 19 h.

GENÈVE

Rénover, Agrandir

Musée d'art et d'histoire, rue Charles-Galland 2, CH-1206 Genève. Jusqu'au 31 décembre 2014, du mardi au dimanche de 11 h à 18 h.

Rodin - L'accident. L'aléatoire

Musée d'art et d'histoire, rue Charles-Galland 2, CH-1206 Genève. Jusqu'au 28 septembre 2014, du mardi au dimanche de 11 h à 18 h.

Gustave Courbet : les années suisses

Musée Rath, Place Neuve, CH-1204 Genève. Jusqu'au 4 janvier 2015, du mardi au dimanche de 11 h à 18 h, le deuxième mercredi du mois jusqu'à 20 h.

Peter Knapp : Elles, 101 regards sur les femmes

Musée des Suisses dans le monde, Château de Penthes, Chemin de l'Impératrice 18, CH-1292 Pregny-Genève. Jusqu'au 9 novembre 2014, du mardi au dimanche de 10 h à 17 h.

© Solve Sundsbø/Art + CoCommerce

Exposition, « Coming into Fashion », Zurich.

LAUSANNE

Magie du paysage russe. Chefs-d'œuvre de la Galerie nationale Tretiakov de Moscou.

Musée cantonal des beaux-arts, Palais de Rumine, place de la Riponne 6, CH-1014 Lausanne. Jusqu'au 5 octobre 2014, mardi et mercredi de 11 h à 18 h, jeudi de 11 h à 20 h, du vendredi au dimanche de 11 h à 17 h.

Chauds Latins

Musée romain, chemin du Bois-de-Vaux 24, CH-1007 Lausanne-Vidy. Jusqu'au 26 octobre 2014, du mardi au dimanche de 11 h à 18 h.

MARTIGNY

Renoir

Fondation Pierre Gianadda, rue du Forum 59, CH-1920 Martigny. Jusqu'au 23 novembre 2014, tous les jours de 9 h à 19 h.

Le verre dans tous ses états & dans tout son éclat

Fondation Tissières, musée des sciences de la Terre, avenue de la Gare 6, CH-1920 Martigny, jusqu'au 29 mars 2015, mardi, jeudi, samedi et dimanche de 13 h 30 à 17 h. *Des œuvres d'artistes sont également exposées durant la même période au Musée et Chiens du Saint-Bernard, Fondation Bernard et Caroline de Watteville, rue du Levant 34, CH-1920 Martigny, tous les jours de 10 h à 18 h (fermé le lundi à partir du 15 octobre).*

NEUCHÂTEL

Imagine Japan

Musée d'ethnographie, rue Saint-Nicolas 4, CH-2000 Neuchâtel. Jusqu'au 19 avril 2015, du mardi au dimanche de 10 h à 17 h.

NYON

Des Hommes et la forêt

Musée historique et des porcelaines, au château, place du Château 5, Nyon. Jusqu'au 26 octobre 2014, du mardi au dimanche de 10 h à 17 h.

PARIS

Il était une fois... la bande à Nikki

Œuvres de Jean Tinguely et de Daniel Spoerri.

Musée en herbe, 21 rue Hérold, 75001 Paris. Jusqu'au 5 janvier 2015, tous les jours de 10 h à 19 h, jeudi jusqu'à 21 h.

PORRENTRUY

25

Jurassica Museum, route de Fontenais 21, CH-2900 Porrentruy. Jusqu'au 31 décembre 2014, du mardi au dimanche de 14 h à 17 h.

La Grande Guerre aux frontières – Le Jura et l'Ajoie durant la Première Guerre mondiale

Musée de l'Hôtel-Dieu, Grand-Rue 5,

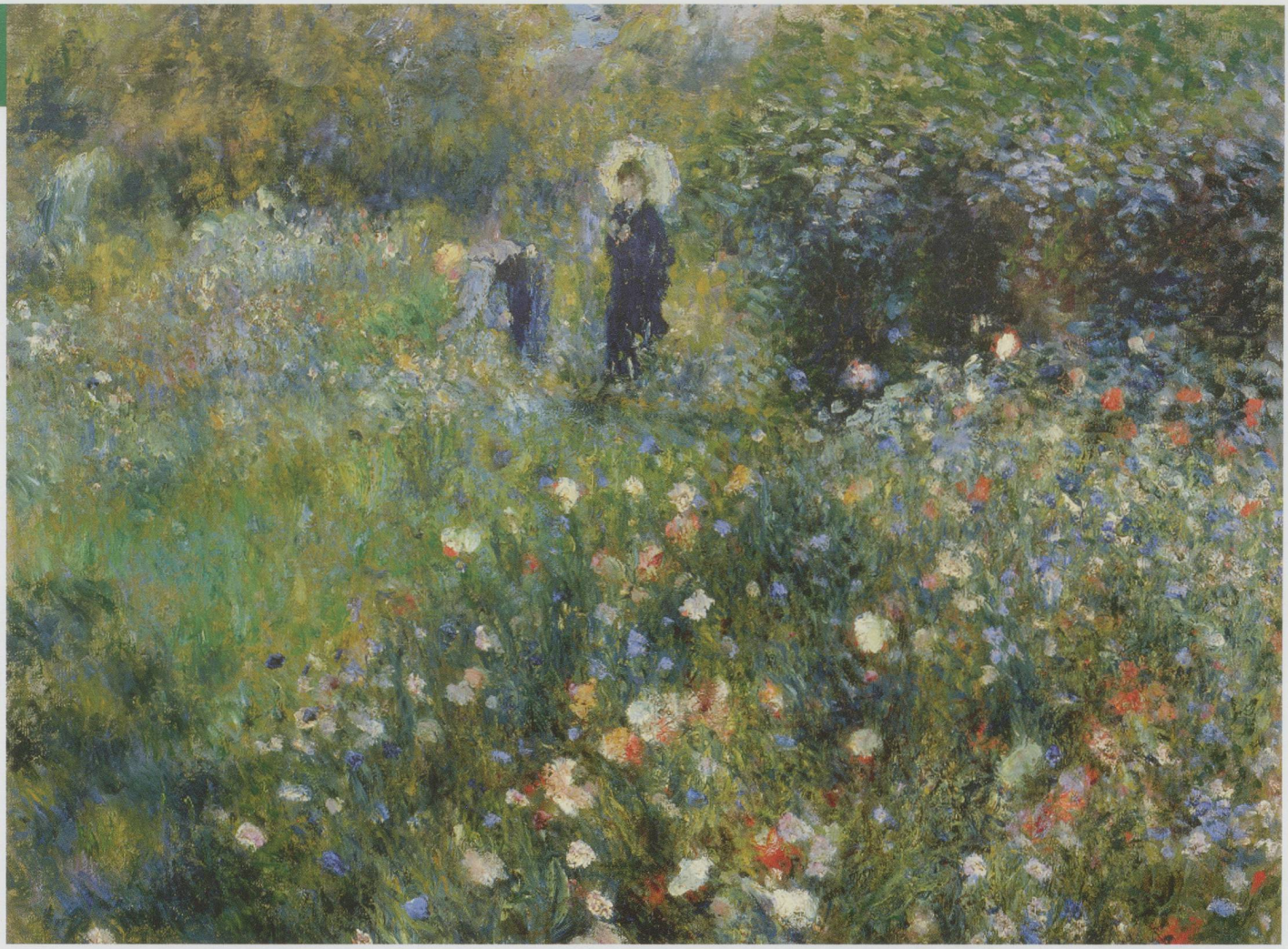

Renoir - Femme à l'ombrelle dans un jardin – Vers 1873-1875 – 54,5 x 65 cm – *Museo thyssen-Bornemisza Madrid – Exposition Renoir, Martigny.*

CH-2900 Porrentruy. Jusqu'au 15 mars 2015, du mardi au dimanche de 14 h à 17 h.

SAINT-GALL

Art brut – Japon – Suisse

Dans le cadre du 150e anniversaire des relations diplomatiques entre les deux pays. Museum im Lagerhaus, Davidstrasse 44, CH-9000 Saint-Gall. Jusqu'au 9 novembre 2014, du mardi au vendredi de 14 h à 18 h, samedi et dimanche de 12 h à 17 h.

Roman Signer

Kunstmuseum, Museumstrasse 32, CH-9000 Saint-Gall. Jusqu'au 26 octobre 2014, du mardi au dimanche de 10 h à 17 h, mercredi jusqu'à 20 h.

Mathieu Mercier

Lokremise, Grünbergerstrasse 7, CH-9000 Saint-Gall. Jusqu'au 9 novembre 2014, du mardi au samedi de 13 h à 20 h, dimanche de 11 h à 18 h.

ZURICH

Weingart Typografie

Museum für Gestaltung, Ausstellungsstrasse 60, CH-8005 Zurich. Jusqu'au 28 septembre 2014, du mardi au dimanche de 10 h à 17 h, mercredi jusqu'à 20 h.

Coming into Fashion – A Century of Fashion Photography at Condé Nast

Museum Bellerive, Höschgasse 3, CH-8008 Zurich. Jusqu'au 19 octobre 2014, du mardi au dimanche de 10 h à 17 h, mercredi jusqu'à 20 h.

Javier Téllez

Kunsthaus, Heimplatz 1, CH-8001 Zurich. Jusqu'au 30 novembre 2014, du vendredi au dimanche et le mardi de 10 h à 18 h, mercredi et jeudi jusqu'à 20 h.

Unterirdisch – Das Spektakel des Unsichtbaren

Museum für Gestaltung, Austellungsstrasse 60, CH-8005 Zurich. Jusqu'au 28 septembre 2014, du mardi au dimanche de 10 h à 17 h, mercredi jusqu'à 20 h.

L'EXPO DU MOMENT À BÂLE : Gustave Courbet

L'exposition rassemble plus de cinquante des tableaux les plus importants de Gustave Courbet (né en 1819 à Ornans et mort en 1877 à la Tour-de-Peilz) et se concentre sur le rôle de premier avant-gardiste du peintre, en mettant notamment l'accent sur son approche novatrice de la couleur. La célèbre toile *L'Origine du monde* est au centre de cette exposition. C'est la première fois que ce tableau est présenté hors de France en Europe.

Fondation Beyeler, Baselstrasse 101, CH-4125 Riehen/Bâle. Du 7 septembre 2014 au 18 janvier 2015, tous les jours de 10 h à 18 h, mercredi jusqu'à 20 h.