Objekttyp: **Advertising**

Zeitschrift: **Suisse magazine = Swiss magazine**

Band (Jahr): **- (2014)**

Heft 303-304

PDF erstellt am: **31.05.2024**

Nutzungsbedingungen

Die ETH-Bibliothek ist Anbieterin der digitalisierten Zeitschriften. Sie besitzt keine Urheberrechte an den Inhalten der Zeitschriften. Die Rechte liegen in der Regel bei den Herausgebern.
Die auf der Plattform e-periodica veröffentlichten Dokumente stehen für nicht-kommerzielle Zwecke in Lehre und Forschung sowie für die private Nutzung frei zur Verfügung. Einzelne Dateien oder Ausdrucke aus diesem Angebot können zusammen mit diesen Nutzungsbedingungen und den korrekten Herkunftsbezeichnungen weitergegeben werden.
Das Veröffentlichen von Bildern in Print- und Online-Publikationen ist nur mit vorheriger Genehmigung der Rechteinhaber erlaubt. Die systematische Speicherung von Teilen des elektronischen Angebots auf anderen Servern bedarf ebenfalls des schriftlichen Einverständnisses der Rechteinhaber.

Haftungsausschluss

Alle Angaben erfolgen ohne Gewähr für Vollständigkeit oder Richtigkeit. Es wird keine Haftung übernommen für Schäden durch die Verwendung von Informationen aus diesem Online-Angebot oder durch das Fehlen von Informationen. Dies gilt auch für Inhalte Dritter, die über dieses Angebot zugänglich sind.

Ein Dienst der *ETH-Bibliothek*
ETH Zürich, Rämistrasse 101, 8092 Zürich, Schweiz, www.library.ethz.ch

http://www.e-periodica.ch

ÉDITIONS SLATKINE
Sélection spéciale Suisse Magazine : beaux livres à (s')offrir

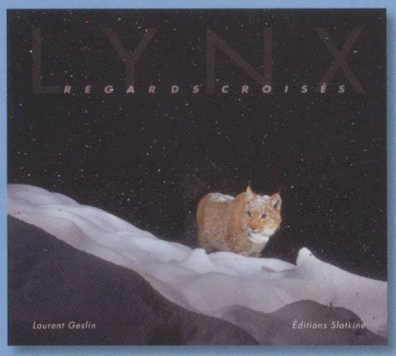

Lynx. Regards croisés
Laurent Geslin

Un projet ambitieux de plusieurs années en collaboration avec les scientifiques suisses et français a permis au photographe Laurent Geslin de réaliser des images totalement uniques du lynx boréal. Ce discret félin vit dans nos forêts depuis une quarantaine d'années, il était temps de lui rendre l'hommage qu'il mérite.

Prix : 39 € - 160 p. - ISBN 978-2-8321-0599-3

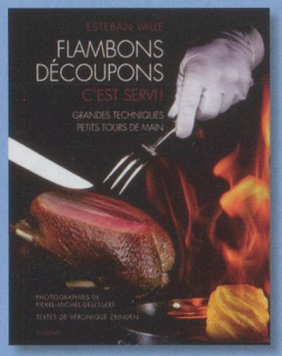

Flambons, découpons, c'est servi !
Grandes techniques et petits tours de main
Esteban Valle

Le chef de salle de Châteauvieux nous fait saliver et voyager au fil des recettes et illustrations de cet ouvrage qui remet à l'honneur les techniques de découpe et flambage qui ont fait les belles heures de la gastronomie française.

Prix : 39 € - 256 p. - ISBN 978-2-8321-0622-8

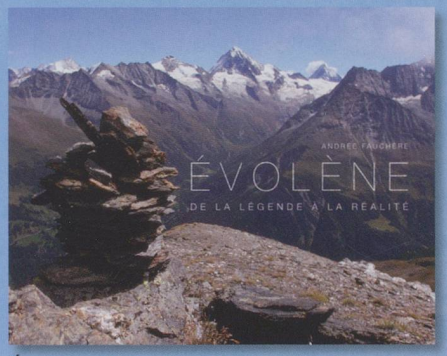

Évolène. De la légende à la réalité
Andrée Fauchère

Une plongée dans le passé, aux environs de 5 000 ans av. J.-C., à la rencontre des chasseurs-cueilleurs qui parcouraient nos montagnes et séjournaient dans des abris sous-roche, avant qu'ils ne deviennent les premiers agro-pasteurs à s'installer en Pays d'Évolène.

Prix : 49 € - 144 p. - ISBN 978-2-8321-0631-0

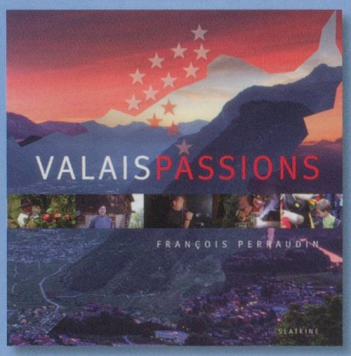

Valais Passions
François Perraudin

François Perraudin a parcouru la vallée du Rhône à la rencontre des personnes, entreprises ou établissements représentatifs des multiples passions qui font ce canton. Suivez-le dans son périple à la découverte d'un Valais inattendu et authentique, loin des clichés et préjugés.

Prix : 68 € - 240 p. - ISBN 978-2-8321-0627-3

Swiss made
Tout ce que révèle le succès du modèle suisse
R. James Breiding

Comment un petit pays privé de ressources naturelles a-t-il pu se doter d'une économie prospère et se hisser au rang de pays le plus compétitif du monde ? Ce modèle est-il durable ? Peut-il inspirer d'autres pays ? Ce livre répond aux questions sur le modèle économique suisse, balayant les idées reçues qui encombrent souvent les commentaires relatifs à la Suisse !

Prix : 44 € - 536 p. - ISBN 978-2-8321-0586-3

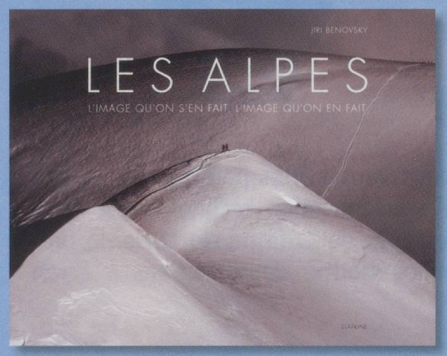

Les Alpes
L'image qu'on s'en fait,
l'image qu'on en fait
Jiri Benovsky

Photographe et alpiniste, Jiri Benovsky présente ici de superbes clichés des Alpes suisses et françaises marqués par la recherche de lumières et d'ambiances particulières. Il livre également de précieux conseils qui vous permettront de réaliser à votre tour les plus belles prises de vue.

Prix : 35 € - 128 p. - ISBN 978-2-8321-0621-1

Bulletin de commande

..... ex. ***Lynx. Regards croisés*** ..... **39 €**
..... ex. ***Flambons, découpons, c'est servi !*** ..... **39 €**
..... ex. ***Évolène. De la légende à la réalité*** ..... **49 €**
..... ex. ***Valais Passions*** ..... **68 €**
..... ex. ***Swiss made*** ..... **44 €**
..... ex. ***Les Alpes*** ..... **35 €**

Spécial lecteurs de Suisse Magazine :
forfait port ramené à ..... **5 €**

Livres à envoyer à :

Nom ..... Prénom .....
Adresse.....
Code postal..... Localité.....
Téléphone.....
Mail .....

Vous pouvez photocopier ou recopier ce bulletin si vous ne souhaitez pas découper votre magazine.

Je joins un chèque de ..... à l'ordre des Éditions Slatkine

À envoyer à : **Éditions Slatkine, 3, rue des Chaudronniers, CP 3625, CH-1211 Genève 3**