Zeitschrift: Suisse magazine = Swiss magazine
Herausgeber: Suisse magazine
Band: - (2015)
Heft: 313-314

Werbung

Nutzungsbedingungen
Die ETH-Bibliothek ist die Anbieterin der digitalisierten Zeitschriften auf E-Periodica. Sie besitzt keine Urheberrechte an den Zeitschriften und ist nicht verantwortlich für deren Inhalte. Die Rechte liegen in der Regel bei den Herausgebern beziehungsweise den externen Rechteinhabern. Das Veröffentlichen von Bildern in Print- und Online-Publikationen sowie auf Social Media-Kanälen oder Webseiten ist nur mit vorheriger Genehmigung der Rechteinhaber erlaubt. Mehr erfahren

Conditions d'utilisation
L'ETH Library est le fournisseur des revues numérisées. Elle ne détient aucun droit d'auteur sur les revues et n'est pas responsable de leur contenu. En règle générale, les droits sont détenus par les éditeurs ou les détenteurs de droits externes. La reproduction d'images dans des publications imprimées ou en ligne ainsi que sur des canaux de médias sociaux ou des sites web n'est autorisée qu'avec l'accord préalable des détenteurs des droits. En savoir plus

Terms of use
The ETH Library is the provider of the digitised journals. It does not own any copyrights to the journals and is not responsible for their content. The rights usually lie with the publishers or the external rights holders. Publishing images in print and online publications, as well as on social media channels or websites, is only permitted with the prior consent of the rights holders. Find out more

Download PDF: 08.07.2025

ETH-Bibliothek Zürich, E-Periodica, https://www.e-periodica.ch

ÉDITIONS CABÉDITA
Sélection spéciale Suisse Magazine

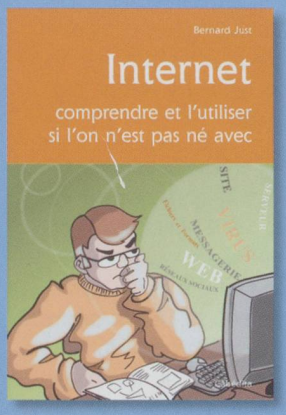

Internet
Bernard Just

L'auteur propose de faire découvrir Internet et ses dérivés afin d'en comprendre les rouages et de démythifier les craintes en utilisant un vocabulaire simple, exempt de propos technologiques de haut niveau, donc incompréhensibles.

Prix : 17 € - 136 pp. - ISBN 978-2-88295-645-3

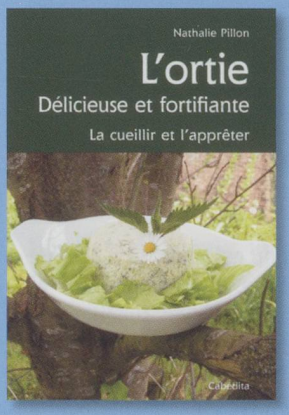

L'ortie
Nathalie Pillon

En laissant place à l'ortie dans votre jardin, vous découvrirez par des techniques de macération une alliée protégeant vos légumes et enrichissant la terre. Elle s'invitera également dans des recettes simples et originales pour le plus grand bien-être de votre corps et de vos papilles.

Prix : 15 € - 80 pp. - ISBN 978-2-88295-634-7

Oin-Oin me revoilà !
Collectif

L'on croyait toutes les connaître grâce à Emile Gardaz, mais voilà que des centaines d'histoires originales de Oin-Oin réapparaissent dans ce livre comme par miracle avec Albert Belperroud qui, durant des décennies, en a patiemment collectées des centaines par ville et campagne.

Prix : 20 € - 176 pp. - ISBN 978-2-88295-640-8

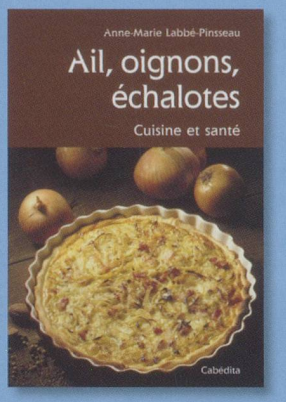

Ail, oignons, échalotes
Anne-Marie Labbé-Pinsseau

A la fois légumes et condiments, l'ail, l'échalote et l'oignon peuvent être cuisinés comme ingrédients principaux et servir à assaisonner et mettre en valeur d'autres aliments. Vous trouverez dans ce livre différentes façons d'apprêter ces aliments incontournables pour notre hygiène alimentaire.

Prix : 14 € - 80 pp. - ISBN 978-2-88295-649-1

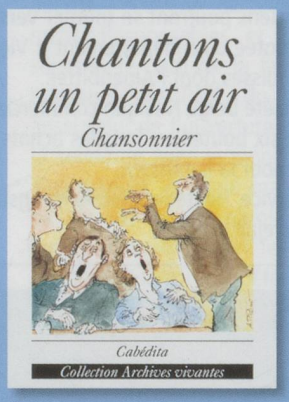

Chantons un petit air
Collectif

Qui n'a pas le souvenir de merveilleuses soirées durant lesquelles les chansons viennent spontanément aux lèvres ? Ce chansonnier offre un vaste éventail de genres et d'époques, il comprend deux cent cinquante chansons avec paroles et musique pour égayer vos rencontres.

Prix : 14,50 € - 250 pp. - ISBN 978-2-88295-214-1

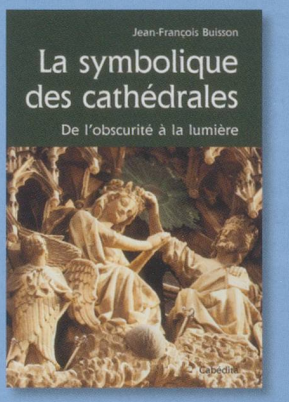

La symbolique des cathédrales
Jean-François Buisson

Ce livre nous initie au langage symbolique et aux principes fondamentaux qui ont été à l'origine des cathédrales. Le lecteur comprendra le rôle de l'édifice, les raisons de son orientation, la signification des espaces, etc. Un ouvrage illustré en couleurs.

Prix : 19 € - 128 pp. - ISBN 978-2-88295-666-8

Bulletin de commande

..... ex. ***Internet*** ..... **17 €**
..... ex. ***L'ortie*** ..... **15 €**
..... ex. ***Oin-Oin me revoilà !*** ..... **20 €**
..... ex. ***Ail, oignons, échalotes*** ..... **14 €**
..... ex. ***Chantons un petit air*** ..... **14,50 €**
..... ex. ***La symbolique des cathédrales*** ..... **19 €**

Spécial lecteurs de Suisse Magazine :
forfait port ramené à ..... **4,50 €**

Livres à envoyer à :

Nom ..... Prénom .....
Adresse .....
Code postal ..... Localité .....
Téléphone .....
Mail .....

Vous pouvez photocopier ou recopier ce bulletin si vous ne souhaitez pas découper votre magazine.

Je joins un chèque de ..... à l'ordre des Éditions Cabédita

À envoyer à : **Éditions Cabédita, BP 9, 01220 Divonne-les-Bains**