Objekttyp: **Advertising**

Zeitschrift: **Suisse magazine = Swiss magazine**

Band (Jahr): **- (2015)**

Heft 315-316

PDF erstellt am: **31.05.2024**

Nutzungsbedingungen

Die ETH-Bibliothek ist Anbieterin der digitalisierten Zeitschriften. Sie besitzt keine Urheberrechte an den Inhalten der Zeitschriften. Die Rechte liegen in der Regel bei den Herausgebern.
Die auf der Plattform e-periodica veröffentlichten Dokumente stehen für nicht-kommerzielle Zwecke in Lehre und Forschung sowie für die private Nutzung frei zur Verfügung. Einzelne Dateien oder Ausdrucke aus diesem Angebot können zusammen mit diesen Nutzungsbedingungen und den korrekten Herkunftsbezeichnungen weitergegeben werden.
Das Veröffentlichen von Bildern in Print- und Online-Publikationen ist nur mit vorheriger Genehmigung der Rechteinhaber erlaubt. Die systematische Speicherung von Teilen des elektronischen Angebots auf anderen Servern bedarf ebenfalls des schriftlichen Einverständnisses der Rechteinhaber.

Haftungsausschluss

Alle Angaben erfolgen ohne Gewähr für Vollständigkeit oder Richtigkeit. Es wird keine Haftung übernommen für Schäden durch die Verwendung von Informationen aus diesem Online-Angebot oder durch das Fehlen von Informationen. Dies gilt auch für Inhalte Dritter, die über dieses Angebot zugänglich sind.

Ein Dienst der *ETH-Bibliothek*
ETH Zürich, Rämistrasse 101, 8092 Zürich, Schweiz, www.library.ethz.ch

http://www.e-periodica.ch

ÉDITIONS CABÉDITA
Sélection spéciale Suisse Magazine

Benjamin Constant et Isabelle de Charrière
Philippe Thireau

Benjamin Constant devint, dans sa vingtième année, opiomane dans les bras d'Isabelle de Charrière, une romancière reconnue. Que se dirent, que firent les tendres amis, entre opium et nuit, à l'hôtel de Chine et ailleurs ? Quels gestes osèrent-ils ? Leurs esprits brillants furent amants jusque dans les blancs séparant les lignes de leur correspondance...

Prix : 18 € - 128 pp. - ISBN 978-2-88295-733-7

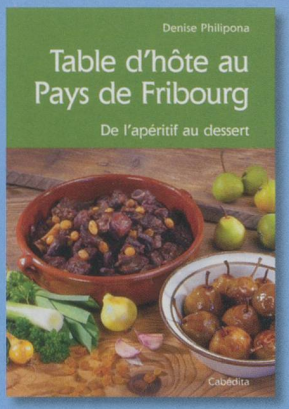

Table d'hôte au Pays de Fribourg
Denise Philipona

En 1996, Denise Philipona de Vuippens entreprit d'ouvrir la « chambre » de sa ferme aux amis de la bonne table fribourgeoise. En seize ans, cette table d'hôte de grande réputation vit passer un nombre considérable de convives de toutes nationalités. En souvenir de ces bons moments, l'auteur a accepté de nous livrer le secret de ses recettes.

Prix : 16 € - 96 pp. - ISBN 978-2-88295-739-9

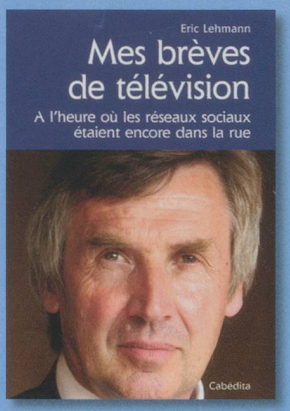

Mes brèves de télévision
Eric Lehmann

L'auteur raconte SA télévision romande. On y perçoit l'extraordinaire chemin parcouru, que ce soit dans ses aspects technologiques mais aussi ses rapports avec la société. On saisit l'amour de l'auteur pour sa profession, les téléspectateurs et ses collègues. Ainsi retrouve-t-on les grandes figures qui accompagnèrent nos soirées passées devant le « poste ».

Prix : 24 € - 246 pp. - ISBN 978-2-88295-736-8

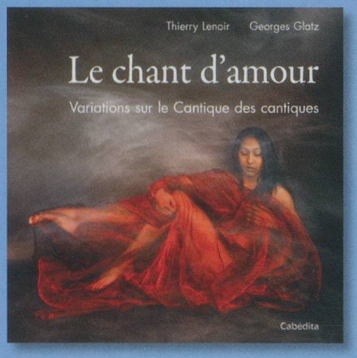

Le chant d'amour
Thierry Lenoir et Georges Glatz

Lorsqu'un photographe et un pasteur se rencontrent pour exalter et célébrer la sensualité, il y a de quoi surprendre! Lorsque l'Eros est pareillement magnifié par le texte et l'image, cela devient sublime.

Prix : 22€ - 88 pp. - ISBN 978-2-88295-744-3

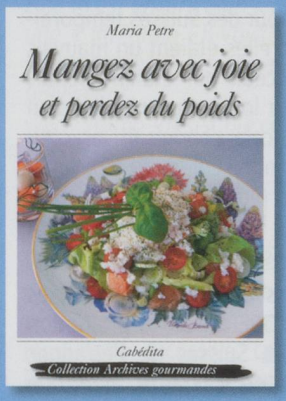

Mangez avec joie et perdez du poids
Maria Petre

Vous voulez perdre des kilos et ne jamais les reprendre ? Vous en rêvez depuis longtemps et vous êtes à la recherche d'une solution facile ? Ce livre est alors ce qu'il vous faut. Il vous enseignera comment un changement de vos habitudes alimentaires peut radicalement métamorphoser votre vie, comment manger de tout, vous faire plaisir et maigrir en même temps.

Prix : 24,50 € - 160 pp. - ISBN 978-2-88295-521-0

Morgarten
Pierre Streit et Olivier Meuwly

Sept cents ans après son déroulement, la bataille de Morgarten continue de susciter la controverse. Avec celles de Morat (1476) et de Marignan (1515), elle fait partie des grands événements de l'histoire suisse.

Prix : 24 € - 112 pp. - ISBN 978-2-88295-734-4

Bulletin de commande

..... ex. ***Benjamin Constant et Isabelle de Charrière*** ..... **18 €**
..... ex. ***Table d'hôte au Pays de Fribourg*** ..... **16 €**
..... ex. ***Mes brèves de télévision*** ..... **24 €**
..... ex. ***Le chant d'amour*** ..... **22 €**
..... ex. ***Mangez avec joie et perdez du poids*** ..... **24,50 €**
..... ex. ***Morgarten*** ..... **24 €**

Spécial lecteurs de Suisse Magazine :
forfait port ramené à ..... **4,50 €**

Livres à envoyer à :

Nom ..... Prénom .....
Adresse .....
Code postal ..... Localité .....
Téléphone .....
Mail .....

Vous pouvez photocopier ou recopier ce bulletin si vous ne souhaitez pas découper votre magazine.

Je joins un chèque de ..... à l'ordre des Éditions Cabédita

À envoyer à : **Éditions Cabédita, BP 9, 01220 Divonne-les-Bains**