Objekttyp: **Advertising**

Zeitschrift: **Schweizer Kunst = Art suisse = Arte svizzera = Swiss art**

Band (Jahr): **- (1913)**

Heft 134

PDF erstellt am: **24.05.2024**

Nutzungsbedingungen

Die ETH-Bibliothek ist Anbieterin der digitalisierten Zeitschriften. Sie besitzt keine Urheberrechte an den Inhalten der Zeitschriften. Die Rechte liegen in der Regel bei den Herausgebern.
Die auf der Plattform e-periodica veröffentlichten Dokumente stehen für nicht-kommerzielle Zwecke in Lehre und Forschung sowie für die private Nutzung frei zur Verfügung. Einzelne Dateien oder Ausdrucke aus diesem Angebot können zusammen mit diesen Nutzungsbedingungen und den korrekten Herkunftsbezeichnungen weitergegeben werden.
Das Veröffentlichen von Bildern in Print- und Online-Publikationen ist nur mit vorheriger Genehmigung der Rechteinhaber erlaubt. Die systematische Speicherung von Teilen des elektronischen Angebots auf anderen Servern bedarf ebenfalls des schriftlichen Einverständnisses der Rechteinhaber.

Haftungsausschluss

Alle Angaben erfolgen ohne Gewähr für Vollständigkeit oder Richtigkeit. Es wird keine Haftung übernommen für Schäden durch die Verwendung von Informationen aus diesem Online-Angebot oder durch das Fehlen von Informationen. Dies gilt auch für Inhalte Dritter, die über dieses Angebot zugänglich sind.

Ein Dienst der *ETH-Bibliothek*
ETH Zürich, Rämistrasse 101, 8092 Zürich, Schweiz, www.library.ethz.ch

http://www.e-periodica.ch

SCHOLL'S
Künstler-Magazin
Poststr. 3 **Zürich** Poststr. 3

Infolge günstiger Abschlüsse mit unseren Fabrikanten liefern wir künftighin unsere

Patent-
Keilrahmenteile
pro laufenden Meter zu . . . 50 Cts.

in bester Qualität ab unserm Lager. — Grosse Keilrahmen werden in kürzester Zeit angefertigt und billigst berechnet. Verlangen Sie bitte unsere neue Liste über fertige Keilrahmen, ebenso unsere Malleinwand-Muster.

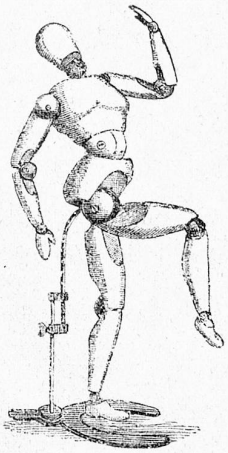

Unser neuer
Mal-Utensilien-Katalog
ist soeben erschienen und enthält
viele Neuheiten
Wir versenden denselben gratis und franko

Gebr. Scholl, Zürich
Poststrasse 3

D. R. W. Z.
WEIMARFARBE
hergestellt unter ständiger Aufsicht der Grossherzoglich Sächs. Hochschule für bildende Kunst, Weimar
Weimar-Farbe G. m. b. H. Weimar
Preislisten und Broschüren kostenlos
Zu beziehen in der Schweiz durch:
Schumacher, Schmidt & Co., Luzern
A. Neupert, Zürich I, Usteristr. 10

Erstes Spezial-Geschäft für
Mal-Utensilien
Haupt-Niederlage der
Behrendt-Farbe
Spezialkatalog mit Gutachten bedeutender Künstler stehen Interessenten kostenlos zur Verfügung

A. NEUPERT
Löwenplatz 10 **ZÜRICH I** Usteristrasse

Permanente Gemälde-Ausstellung

IMPRIMERIE ATTINGER NEUCHATEL