Kunststipendien = Bourses d'études des beaux-arts et des arts appliqués

Objekttyp: **Group**

Zeitschrift: **Schweizer Kunst = Art suisse = Arte svizzera = Swiss art**

Band (Jahr): **- (1932-1933)**

Heft 3-4

PDF erstellt am: **25.05.2024**

Nutzungsbedingungen

Die ETH-Bibliothek ist Anbieterin der digitalisierten Zeitschriften. Sie besitzt keine Urheberrechte an den Inhalten der Zeitschriften. Die Rechte liegen in der Regel bei den Herausgebern.
Die auf der Plattform e-periodica veröffentlichten Dokumente stehen für nicht-kommerzielle Zwecke in Lehre und Forschung sowie für die private Nutzung frei zur Verfügung. Einzelne Dateien oder Ausdrucke aus diesem Angebot können zusammen mit diesen Nutzungsbedingungen und den korrekten Herkunftsbezeichnungen weitergegeben werden.
Das Veröffentlichen von Bildern in Print- und Online-Publikationen ist nur mit vorheriger Genehmigung der Rechteinhaber erlaubt. Die systematische Speicherung von Teilen des elektronischen Angebots auf anderen Servern bedarf ebenfalls des schriftlichen Einverständnisses der Rechteinhaber.

Haftungsausschluss

Alle Angaben erfolgen ohne Gewähr für Vollständigkeit oder Richtigkeit. Es wird keine Haftung übernommen für Schäden durch die Verwendung von Informationen aus diesem Online-Angebot oder durch das Fehlen von Informationen. Dies gilt auch für Inhalte Dritter, die über dieses Angebot zugänglich sind.

Ein Dienst der *ETH-Bibliothek*
ETH Zürich, Rämistrasse 101, 8092 Zürich, Schweiz, www.library.ethz.ch

http://www.e-periodica.ch

Kunststipendien.

Die Stipendien werden zur Förderung von Studien bereits vorgebildeter, besonders begabter und wenig bemittelter Schweizerkünstler, sowie in besondern Fällen an anerkannte Künstler auch zur Erleichterung der Ausführung eines bedeutenderen Kunstwerkes verliehen. Es können somit der Unterstützung nur Künstler teilhaftig werden, die sich durch die zum jährlichen Wettbewerb einzusendenden Probearbeiten über einen solchen Grad künstlerischer Entwicklung und Begabung ausweisen, dass bei einer Erweiterung ihrer Studien ein erspriesslicher Erfolg für sie zu erwarten ist.

Schweizerkünstler, die sich um ein Stipendium für das Jahr 1933 bewerben wollen, werden eingeladen, sich bis **zum 19. Dezember 1932 an das Sekretariat des eidg. Departements des Innern in Bern zu wenden,** das ihnen das vorgeschriebene Anmeldeformular und die einschlägigen Vorschriften zustellen wird.

Bourses d'études des beaux-arts et des arts appliqués.

Les bourses sont allouées à des artistes suisses déjà formés, particulièrement bien doués et peu fortunés, pour leur permettre de poursuivre leurs études, et, dans des cas spéciaux, à des artistes de mérite pour leur faciliter l'exécution d'une œuvre importante.

Seront seules prises en considération les demandes d'artistes dont les œuvres témoignent de dons artistiques et d'un degré de développement tel qu'on peut attendre un avantage sérieux d'une prolongation de leurs études.

Les artistes suisses qui désirent obtenir une bourse pour 1933 sont priés de s'adresser **jusqu'au 19 décembre prochain au secrétariat du département fédéral de l'Intérieur, à Berne,** qui leur enverra les formulaires d'inscription nécessaires, ainsi que les prescriptions relatives aux bourses des beaux-arts.

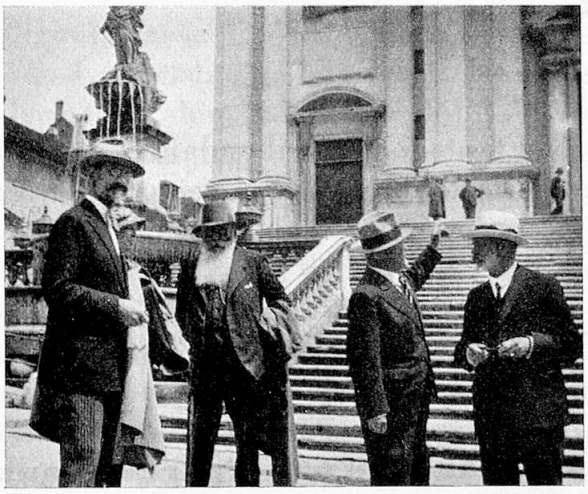

Erinnerungen an die Solothurner Tagung. — Écho des journées de Soleure.