Objekttyp: **FrontMatter**

Zeitschrift: **Schweizer Kunst = Art suisse = Arte svizzera = Swiss art**

Band (Jahr): **- (1937-1938)**

Heft 9

PDF erstellt am: **24.05.2024**

Nutzungsbedingungen

Die ETH-Bibliothek ist Anbieterin der digitalisierten Zeitschriften. Sie besitzt keine Urheberrechte an den Inhalten der Zeitschriften. Die Rechte liegen in der Regel bei den Herausgebern.
Die auf der Plattform e-periodica veröffentlichten Dokumente stehen für nicht-kommerzielle Zwecke in Lehre und Forschung sowie für die private Nutzung frei zur Verfügung. Einzelne Dateien oder Ausdrucke aus diesem Angebot können zusammen mit diesen Nutzungsbedingungen und den korrekten Herkunftsbezeichnungen weitergegeben werden.
Das Veröffentlichen von Bildern in Print- und Online-Publikationen ist nur mit vorheriger Genehmigung der Rechteinhaber erlaubt. Die systematische Speicherung von Teilen des elektronischen Angebots auf anderen Servern bedarf ebenfalls des schriftlichen Einverständnisses der Rechteinhaber.

Haftungsausschluss

Alle Angaben erfolgen ohne Gewähr für Vollständigkeit oder Richtigkeit. Es wird keine Haftung übernommen für Schäden durch die Verwendung von Informationen aus diesem Online-Angebot oder durch das Fehlen von Informationen. Dies gilt auch für Inhalte Dritter, die über dieses Angebot zugänglich sind.

Ein Dienst der *ETH-Bibliothek*
ETH Zürich, Rämistrasse 101, 8092 Zürich, Schweiz, www.library.ethz.ch

http://www.e-periodica.ch

SCHWEIZER KUNST
ART SUISSE ARTE SVIZZERA

NEUCHATEL N° 9 | JÄHRLICH 10 HEFTE 10 CAHIERS PAR AN | N° 9 | APRIL 1938 AVRIL 1938

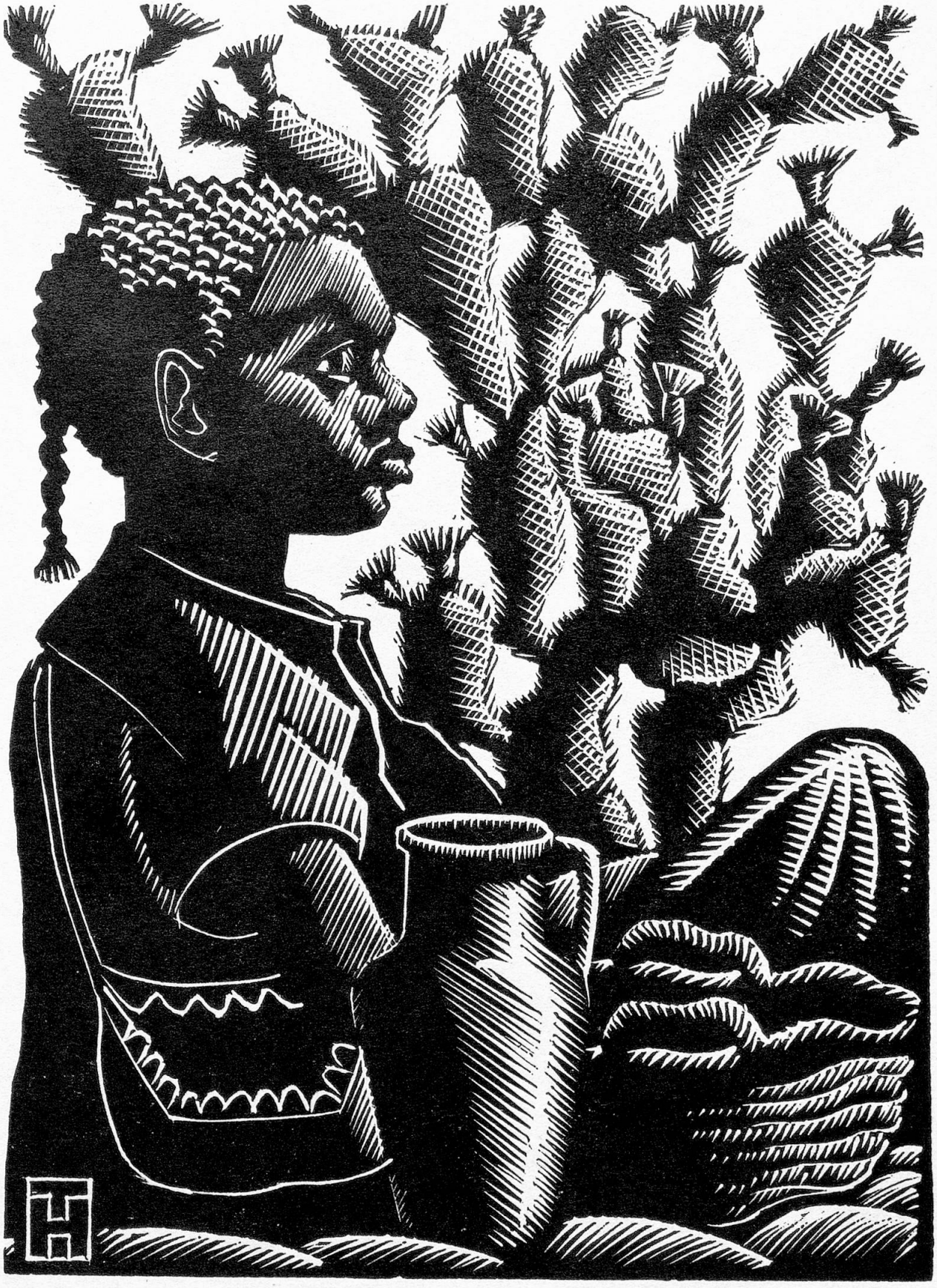

G. HAAS-TRIVERIO, LUZERN-ROM.

SCHWEIZER KUNST
ART SUISSE - ARTE SVIZZERA

OFFIZIELLES ORGAN DER GESELLSCHAFT SCHWEIZERISCHER MALER, BILDHAUER UND ARCHITEKTEN

ORGANE OFFICIEL DE LA SOCIÉTÉ DES PEINTRES, SCULPTEURS ET ARCHITECTES SUISSES

FÜR DIE REDAKTION VERANTWORTLICH: DER ZENTRAL-VORSTAND

RESPONSABLE POUR LA RÉDACTION: LE COMITÉ CENTRAL

ADMINISTRATION: A. DÉTRAZ, SECRÉT. CENTRAL, 10, AVENUE DES ALPES, NEUCHATEL, TÉL. 51.217
IMPRIMERIE PAUL ATTINGER S. A., AVENUE JEAN-JACQUES ROUSSEAU 7, NEUCHATEL

NEUCHATEL N° 9 | JÄHRLICH 10 HEFTE 10 CAHIERS PAR AN | N° 9 APRIL 1938 AVRIL 1938

INHALT — SOMMAIRE

Zur XVII. Gesamtausstellung der Gesellschaft. — Kunst in Biel. — Plastikwettbewerb der Schweiz. Landesaustellung. — Bundesstipendien. — Mitteilungen des Z. V. — Mitteilungen der Sektionen. — Ausstellungen. — Illustration, auf dem Umschlag, Holzschnitt von G. Haas-Triverio, Luzern-Rom.

XVIIme Exposition de la Société. — Les beaux-arts à Bienne. — Concours de sculpture de l'Exposition nationale Suisse. — Bourses d'études. — Communications du C. C. — Communications des Sections. — Expositions. — Illustration, sur la couverture, bois gravé de G. Haas-Triverio, Lucerne-Rome.

XVII. Gesamtausstellung der Gesellschaft

In Anbetracht des andauernd regen Besuches der Ausstellung in der Kunsthalle Basel, wird die Ausstellung **verlängert und bleibt bis zum 1. Mai offen.**
Fordert Freunde und Bekannte zum Besuch der Ausstellung auf!

XVIIe Exposition générale de la Société

En raison de l'affluence constante des visiteurs, l'exposition est **prolongée et restera ouverte jusqu'au 1er mai.**
Engagez vos amis et connaissances à visiter l'exposition!

Les changements d'adresses aux Caissiers des sections s. v. p.

Adressänderungen bitte an die Sektionskassiere melden.