Kunstblatt 1940 = Estampe 1940

Objekttyp: **Group**

Zeitschrift: **Schweizer Kunst = Art suisse = Arte svizzera = Swiss art**

Band (Jahr): **- (1940-1941)**

Heft 5

PDF erstellt am: **24.05.2024**

Nutzungsbedingungen

Die ETH-Bibliothek ist Anbieterin der digitalisierten Zeitschriften. Sie besitzt keine Urheberrechte an den Inhalten der Zeitschriften. Die Rechte liegen in der Regel bei den Herausgebern.
Die auf der Plattform e-periodica veröffentlichten Dokumente stehen für nicht-kommerzielle Zwecke in Lehre und Forschung sowie für die private Nutzung frei zur Verfügung. Einzelne Dateien oder Ausdrucke aus diesem Angebot können zusammen mit diesen Nutzungsbedingungen und den korrekten Herkunftsbezeichnungen weitergegeben werden.
Das Veröffentlichen von Bildern in Print- und Online-Publikationen ist nur mit vorheriger Genehmigung der Rechteinhaber erlaubt. Die systematische Speicherung von Teilen des elektronischen Angebots auf anderen Servern bedarf ebenfalls des schriftlichen Einverständnisses der Rechteinhaber.

Haftungsausschluss

Alle Angaben erfolgen ohne Gewähr für Vollständigkeit oder Richtigkeit. Es wird keine Haftung übernommen für Schäden durch die Verwendung von Informationen aus diesem Online-Angebot oder durch das Fehlen von Informationen. Dies gilt auch für Inhalte Dritter, die über dieses Angebot zugänglich sind.

Ein Dienst der *ETH-Bibliothek*
ETH Zürich, Rämistrasse 101, 8092 Zürich, Schweiz, www.library.ethz.ch

http://www.e-periodica.ch

Kunsblatt 1940

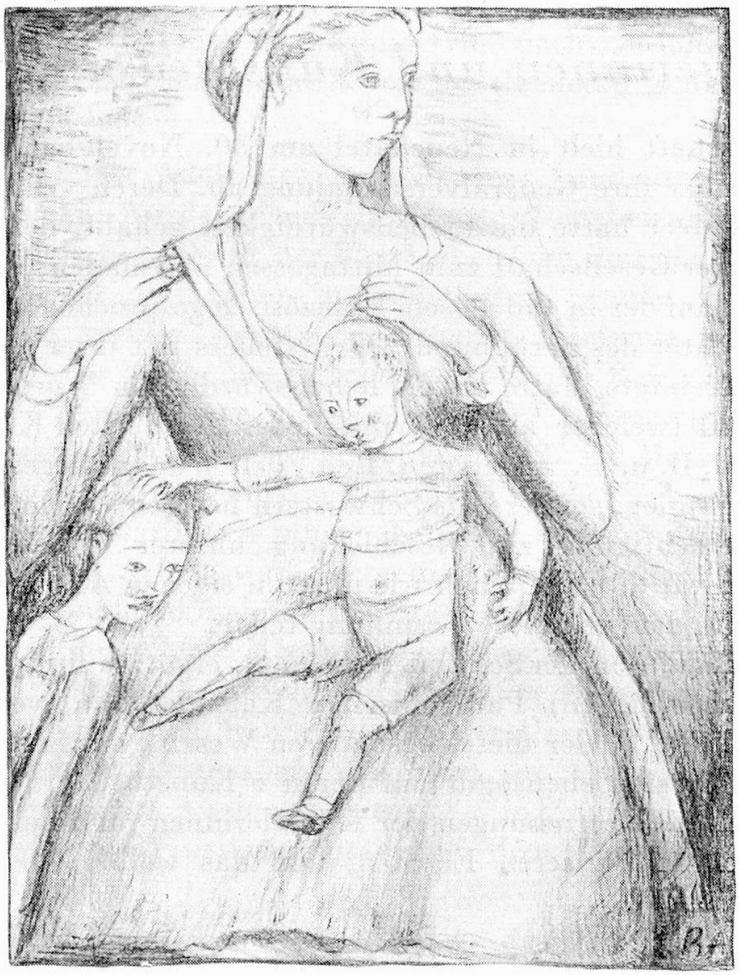

Estampe 1940

Zeichnung, René Auberjonois, Dessin.

Dieses Kunstblatt wurde kürzlich unsern Passivmitgliedern überreicht.

Cette estampe a été remise récemment à nos membres passifs.

Wettbewerbe. — Concours.

Schweiz. Sportabzeichen. — Das Eidg. Departement des Innern veranstaltet auf Wunsch des Landesverbandes für Leibesübungen und unter Mitwirkung der eidgenössischen Kommission für angewandte Kunst einen *allgemeinen Wettbewerb* zur Erlangung von Entwürfen für ein schweizerisches Sportabzeichen.

Zur Teilnahme am Wettbewerb ist jeder Künstler und jede Künstlerin schweizerischer Nationalität im In- uns Ausland berechtigt.

Termin für Einsendung der Entwürfe : 15. Januar 1941.

Das Wettbewerbsprogramm kann beim Sekretariat des Eidg. Departements des Innern in Bern bezogen werden.

Ferner werden vom Eidg. Departement des Innern *engere Wettbewerbe* ausgeschrieben zur Erlangung von Entwürfen für *Wandmalereien* in der neuen Offizierskaserne und im Unterrichtsgebäude des *Militärflugplatzes in Dübendorf*, für ein