André Brahier

Autor(en): **[s.n.]**

Objekttyp: **Article**

Zeitschrift: **Schweizer Kunst = Art suisse = Arte svizzera = Swiss art**

Band (Jahr): **- (1979)**

Heft 7-8

PDF erstellt am: **25.05.2024**

Persistenter Link: https://doi.org/10.5169/seals-624889

Nutzungsbedingungen

Die ETH-Bibliothek ist Anbieterin der digitalisierten Zeitschriften. Sie besitzt keine Urheberrechte an den Inhalten der Zeitschriften. Die Rechte liegen in der Regel bei den Herausgebern.
Die auf der Plattform e-periodica veröffentlichten Dokumente stehen für nicht-kommerzielle Zwecke in Lehre und Forschung sowie für die private Nutzung frei zur Verfügung. Einzelne Dateien oder Ausdrucke aus diesem Angebot können zusammen mit diesen Nutzungsbedingungen und den korrekten Herkunftsbezeichnungen weitergegeben werden.
Das Veröffentlichen von Bildern in Print- und Online-Publikationen ist nur mit vorheriger Genehmigung der Rechteinhaber erlaubt. Die systematische Speicherung von Teilen des elektronischen Angebots auf anderen Servern bedarf ebenfalls des schriftlichen Einverständnisses der Rechteinhaber.

Haftungsausschluss

Alle Angaben erfolgen ohne Gewähr für Vollständigkeit oder Richtigkeit. Es wird keine Haftung übernommen für Schäden durch die Verwendung von Informationen aus diesem Online-Angebot oder durch das Fehlen von Informationen. Dies gilt auch für Inhalte Dritter, die über dieses Angebot zugänglich sind.

Ein Dienst der *ETH-Bibliothek*
ETH Zürich, Rämistrasse 101, 8092 Zürich, Schweiz, www.library.ethz.ch

http://www.e-periodica.ch

André Brahier

Sculptur, fer, 1968

André Brahier
rue de Chêtre, 3
2800 Delémont

né en 1931, domicilié à Delémont; a étudié l'architecture en Suisse et à Paris. Parallèlement à son activité principale, il peint et sculpte sous le pseudonyme de «Blösch».

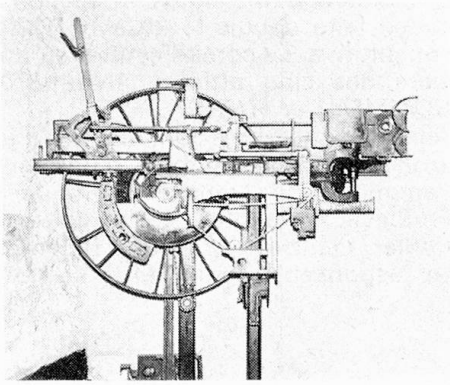

Projet de concours Beaubourg, Paris

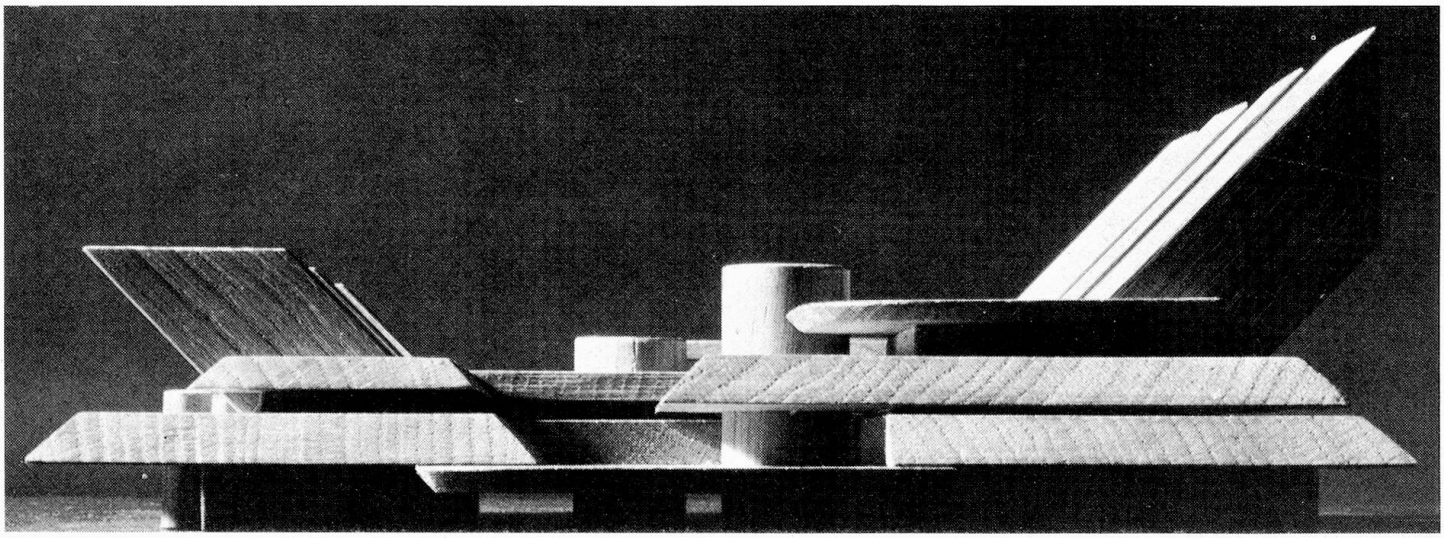

Jean-François Comment

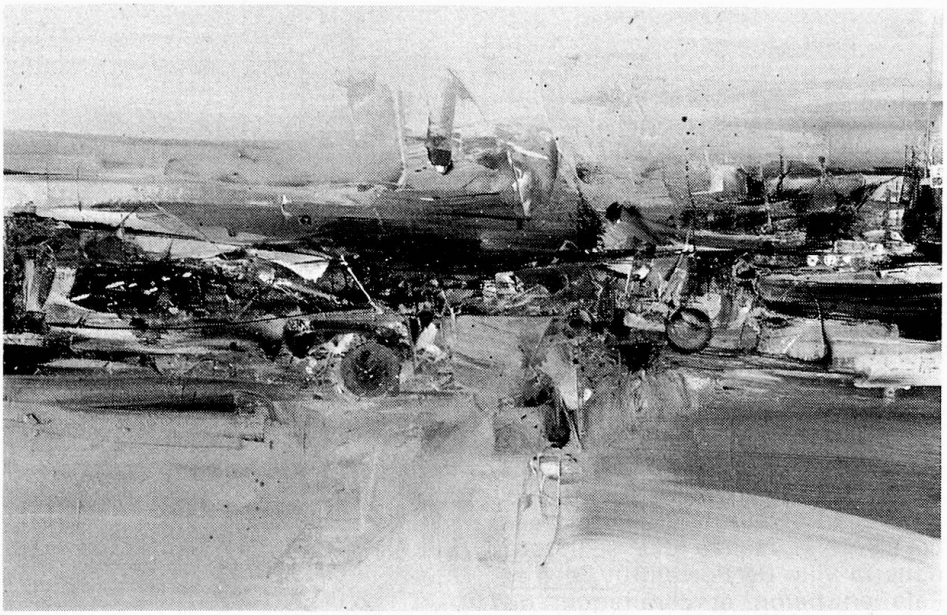

Petite fugue, huile, 1979

Jean-François Comment
rue de la Molière, 5
2900 Porrentruy

né en 1919 à Porrentruy. Bourses fédérales des beaux-arts en 1952, 55, 56 et Kiefer-Hablitzel en 1954. Dès 1957, après une lente évolution, devient non figuratif. Plus de 260 expositions en Europe et Amérique, dont