Objekttyp: **Advertising**

Zeitschrift: **Schweizer Kunst = Art suisse = Arte svizzera = Swiss art**

Band (Jahr): **- (1997)**

Heft 1: **Fête des Arts**

PDF erstellt am: **25.05.2024**

Nutzungsbedingungen

Die ETH-Bibliothek ist Anbieterin der digitalisierten Zeitschriften. Sie besitzt keine Urheberrechte an den Inhalten der Zeitschriften. Die Rechte liegen in der Regel bei den Herausgebern.
Die auf der Plattform e-periodica veröffentlichten Dokumente stehen für nicht-kommerzielle Zwecke in Lehre und Forschung sowie für die private Nutzung frei zur Verfügung. Einzelne Dateien oder Ausdrucke aus diesem Angebot können zusammen mit diesen Nutzungsbedingungen und den korrekten Herkunftsbezeichnungen weitergegeben werden.
Das Veröffentlichen von Bildern in Print- und Online-Publikationen ist nur mit vorheriger Genehmigung der Rechteinhaber erlaubt. Die systematische Speicherung von Teilen des elektronischen Angebots auf anderen Servern bedarf ebenfalls des schriftlichen Einverständnisses der Rechteinhaber.

Haftungsausschluss

Alle Angaben erfolgen ohne Gewähr für Vollständigkeit oder Richtigkeit. Es wird keine Haftung übernommen für Schäden durch die Verwendung von Informationen aus diesem Online-Angebot oder durch das Fehlen von Informationen. Dies gilt auch für Inhalte Dritter, die über dieses Angebot zugänglich sind.

Ein Dienst der *ETH-Bibliothek*
ETH Zürich, Rämistrasse 101, 8092 Zürich, Schweiz, www.library.ethz.ch

http://www.e-periodica.ch

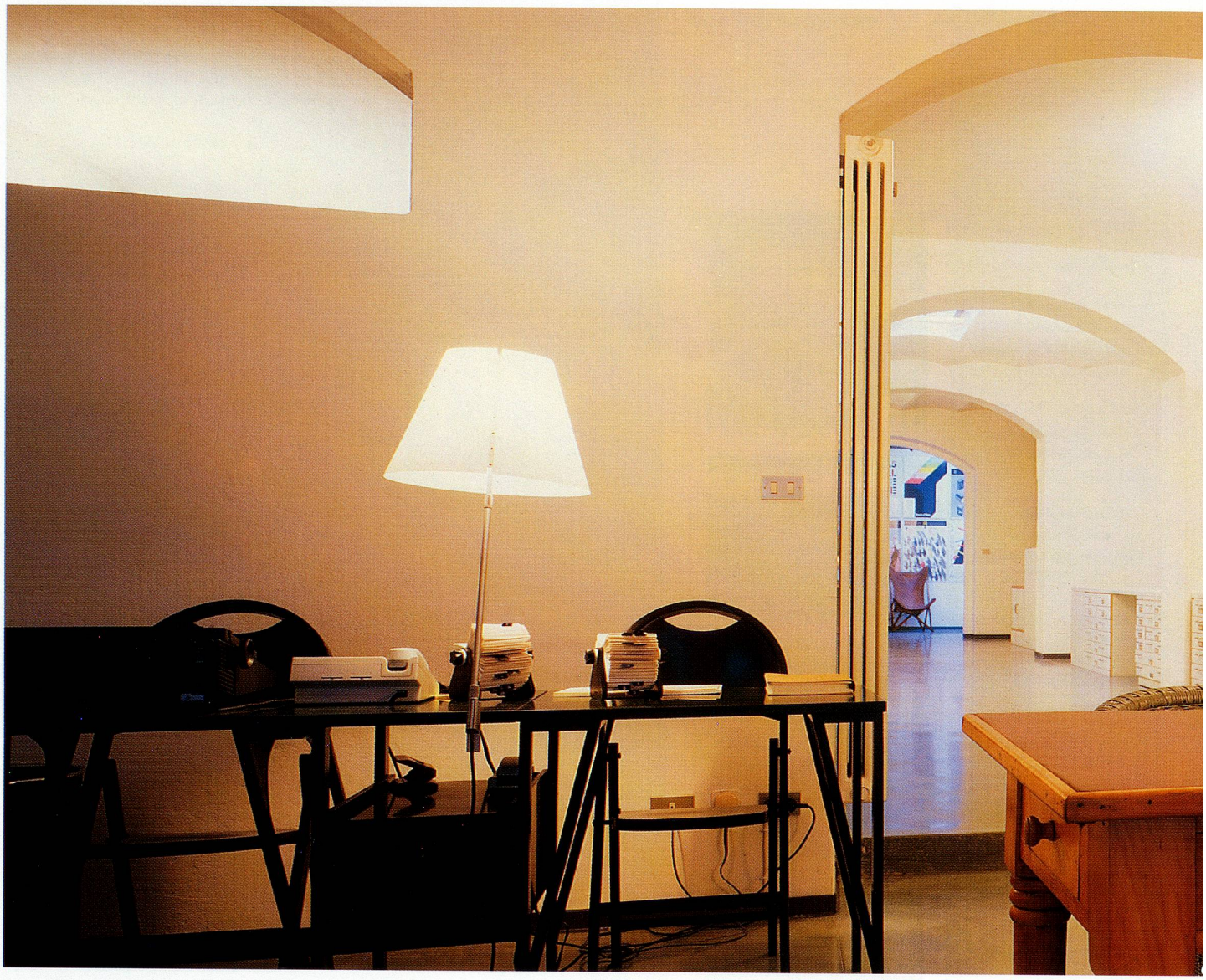

DIE SYNTHESE VON FORM UND FUNKTION

LA COLLECTION
papermoon

Form und Funktion in eins, Reduktion auf das Wesentliche, das ist das Prinzip guten Designs. Es liegt der inspirierenden Kollektion **papermoon** *für Designer, visuelle Gestalter und Druckfachleute zugrunde. Einfach, klar, der universelle Zugang zu den schönsten Papier- und Kartonsorten für schöpferische Anwendungen, in einer Vielzahl*

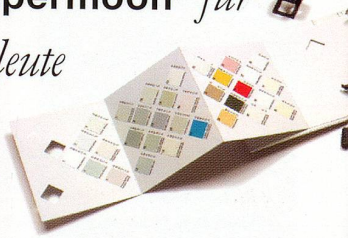

S&W

Studio Arch. Italo Lupi.

von Beschaffenheiten, Strukturen und Farben und ergänzt durch detaillierte Informationen über Verarbeitungsmöglichkeiten, Gewichte und Preisklassen – das ist **papermoon** *von Baumgartner, Ihr neues Werkzeug. Die topaktuelle Kollektion* **papermoon** *eröffnet dem Designer neue Perspektiven, animiert seine Schöpfungskraft, beflügelt zum kühnen Wurf. Greifen Sie zu!*

Baumgartner Papiers SA

1001 Lausanne-Crissier
Téléphone 021 635 15 11
Téléfax 021 635 15 05
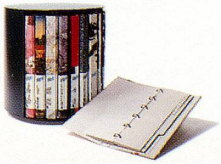
5505 Brunegg
Telefon 062 889 81 11
Telefax 062 889 81 35
http://www.access.ch/baumgartner