Our next issue

Objekttyp: **Group**

Zeitschrift: **The Swiss observer : the journal of the Federation of Swiss Societies in the UK**

Band (Jahr): **- (1949)**

Heft 1111

PDF erstellt am: **01.06.2024**

Nutzungsbedingungen

Die ETH-Bibliothek ist Anbieterin der digitalisierten Zeitschriften. Sie besitzt keine Urheberrechte an den Inhalten der Zeitschriften. Die Rechte liegen in der Regel bei den Herausgebern.
Die auf der Plattform e-periodica veröffentlichten Dokumente stehen für nicht-kommerzielle Zwecke in Lehre und Forschung sowie für die private Nutzung frei zur Verfügung. Einzelne Dateien oder Ausdrucke aus diesem Angebot können zusammen mit diesen Nutzungsbedingungen und den korrekten Herkunftsbezeichnungen weitergegeben werden.
Das Veröffentlichen von Bildern in Print- und Online-Publikationen ist nur mit vorheriger Genehmigung der Rechteinhaber erlaubt. Die systematische Speicherung von Teilen des elektronischen Angebots auf anderen Servern bedarf ebenfalls des schriftlichen Einverständnisses der Rechteinhaber.

Haftungsausschluss

Alle Angaben erfolgen ohne Gewähr für Vollständigkeit oder Richtigkeit. Es wird keine Haftung übernommen für Schäden durch die Verwendung von Informationen aus diesem Online-Angebot oder durch das Fehlen von Informationen. Dies gilt auch für Inhalte Dritter, die über dieses Angebot zugänglich sind.

Ein Dienst der *ETH-Bibliothek*
ETH Zürich, Rämistrasse 101, 8092 Zürich, Schweiz, www.library.ethz.ch

http://www.e-periodica.ch

ETIENNE COTTET.

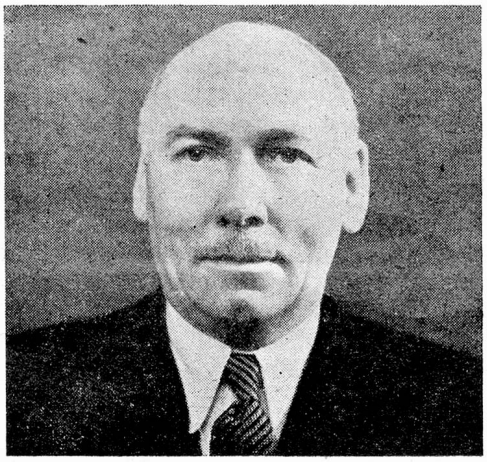

Plusieurs journaux anglais ont annoncé ces derniers jours la nomination de M. E. R. Cottet, directeur du Midland Hotel à Manchester, comme Directeur-Supéritendant des hôtels de la Compagnie des Chemins de Fer Britanniques dans le secteur nord-ouest de l'Angleterre.

Etienne Cottet est d'origine fribourgeoise : né à Bossonens dans la Veveyse, en 1894.

Après ses écoles primaires dans son village natal et l'école secondaire à l'Ecole Régionale d'Attalens, il fit son apprentissage à l'Hôtel Beau Séjour à Lausanne, allant ensuite à l'Hôtel Eden à Montreux.

C'est en 1911, à l'âge de presque 18 ans, qu'il partit pour l'Etranger. D'abord en Allemagne, soit au Kaiserhof à Berlin, puis à Breslau, à Bad-Salzbrunn, etc., etc.

En 1913 il arrivait en Angleterre. Son premier emploi dans les hôtels de la Compagnie des Chemins de Fer était à l'Hôtel Adelphi à Liverpool. Après avoir passé plusieurs années dans la plupart des grands hôtels de la Compagnie des Chemins de Fer, il fut nommé directeur de l'Hôtel Euston à Londres, à l'occasion du couronnement de S. M. le Roi George VI, soit en 1937. Il dirigea ensuite l'Hôtel Adelphi à Liverpool, pendant les années tragiques de la guerre, quand cet hôtel fut bombardé à plusieurs reprises et sérieusement endommagé. C'est en 1943 qu'il prit la direction du Midland à Manchester, et il avait en outre la direction du fameux Hôtel Gleneagles en Ecosse, un hôtel de villégiature des plus luxueux de l'Europe. C'est d'ailleurs Etienne Cottet qui eut la charge de réhabiliter cet hôtel après son service de guerre comme hôpital.

Sa nomination lui donne maintenant la supervision de douze des plus grands hôtels de la Grande Bretagne, soit onze en Angleterre et le Gleneagles en Ecosse, qu'il garde pour cette année encore.

C'est là une responsabilité que seul un homme de talent exceptionnel peut envisager.

Ayant eu le privilège de connaître Etienne Cottet pendant plusieurs années et de le voir à son travail, je puis testifier de son génie en administration hôtelière, et son succès est bien mérité, la recompense d'une tâche accomplie consciencieusement et d'une autorité exercée avec tact et bienveillance, qui lui ont toujours valu le respect de son innombrable personnel et l'estime et la confiance de ses chefs.

Comme suisses et comme fribourgeois, nous pouvons être fiers de voir un compatriote arriver, en pays étranger, à la plus haute position de sa profession. C'est là un honneur qui est partagé par nous tous, Suisses à l'Etranger.

H.M.

OUR NEXT ISSUE.

Our next issue will be published on Friday, May 13th, 1949.

We take the opportunity of thanking the following subscribers for their kind and helpful donation over and above their subscription : E. R. Cottet, W. Beckmann, G. Wahl, M. Belart, F. A. Brawand, J. Muller, E. M. Hamilton, Mrs. Th. Schaerer, W. A. de Vigier, L. S. R. Asch, J. W. Frick.

ANGLO-SWISS SOCIETY

The Annual General Meeting of the above Society will take place on Wednesday, May 11, at noon, and will be followed by a luncheon (12.45 for 1 o/clock), at the Dorchester Hotel, Park Lane, W.1.

Attending the luncheon as guest of the Society will be the Swiss Minister and Madame de Torrenté, Mr. J. Escher, President of the Swiss Federal Assembly, and seven members of a Swiss Parliamentary Delegation to this country.

SWISS WINES

Agents for Provins - Valais

WILLIAMS STANDRING

(Williams Standring Sandeman & Heatley, Ltd.)

Wine Merchants over Two Centuries

59, DUKE STREET

GROSVENOR SQUARE, LONDON, W.I.

MAYfair 2361 & 2362.

Johannisberg, Grand Bouquet, 1947 Vintage
Vin des Chanoines, Fendant, 1947 Vintage

Wholesale and Retail.