Objekttyp: **Advertising**

Zeitschrift: **SBB Revue = Revue CFF = Swiss federal railways**

Band (Jahr): **4 (1930)**

Heft 12

PDF erstellt am: **26.05.2024**

Nutzungsbedingungen

Die ETH-Bibliothek ist Anbieterin der digitalisierten Zeitschriften. Sie besitzt keine Urheberrechte an den Inhalten der Zeitschriften. Die Rechte liegen in der Regel bei den Herausgebern.
Die auf der Plattform e-periodica veröffentlichten Dokumente stehen für nicht-kommerzielle Zwecke in Lehre und Forschung sowie für die private Nutzung frei zur Verfügung. Einzelne Dateien oder Ausdrucke aus diesem Angebot können zusammen mit diesen Nutzungsbedingungen und den korrekten Herkunftsbezeichnungen weitergegeben werden.
Das Veröffentlichen von Bildern in Print- und Online-Publikationen ist nur mit vorheriger Genehmigung der Rechteinhaber erlaubt. Die systematische Speicherung von Teilen des elektronischen Angebots auf anderen Servern bedarf ebenfalls des schriftlichen Einverständnisses der Rechteinhaber.

Haftungsausschluss

Alle Angaben erfolgen ohne Gewähr für Vollständigkeit oder Richtigkeit. Es wird keine Haftung übernommen für Schäden durch die Verwendung von Informationen aus diesem Online-Angebot oder durch das Fehlen von Informationen. Dies gilt auch für Inhalte Dritter, die über dieses Angebot zugänglich sind.

Ein Dienst der *ETH-Bibliothek*
ETH Zürich, Rämistrasse 101, 8092 Zürich, Schweiz, www.library.ethz.ch

http://www.e-periodica.ch

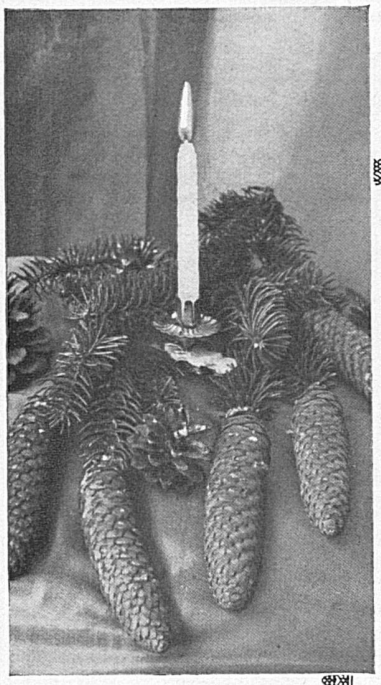

Schenken Sie zu Weihnachten einen Gutschein,

das diskrete Festgeschenk.

SCHWEIZ. EISENBAHNEN
CHEMINS DE FER SUISSES · FERROVIE SVIZZERE

Bei allen Stationen erhältlich

GUTSCHEIN

BON № 18374 BONO

Dieser Schein berechtigt zum **unentgeltlichen** Bezuge
Ce bon donne droit au retrait ***gratuit***
Questo bono autorizza al ritiro **gratis**

bei der Station / *à la gare de* / alla stazione: Neuchâtel

von / *de* / di: 2 Billetten / *billets de* / biglietti di: II Klasse / *classe*

Bezeichnung der Billette / *Désignation des billets* / Designazione dei biglietti: Neuchâtel-Genève retour

En vente à toutes les stations

Offrez, pour Noël, un bon pour un billet gratuit.

Cadeau de fête discret.

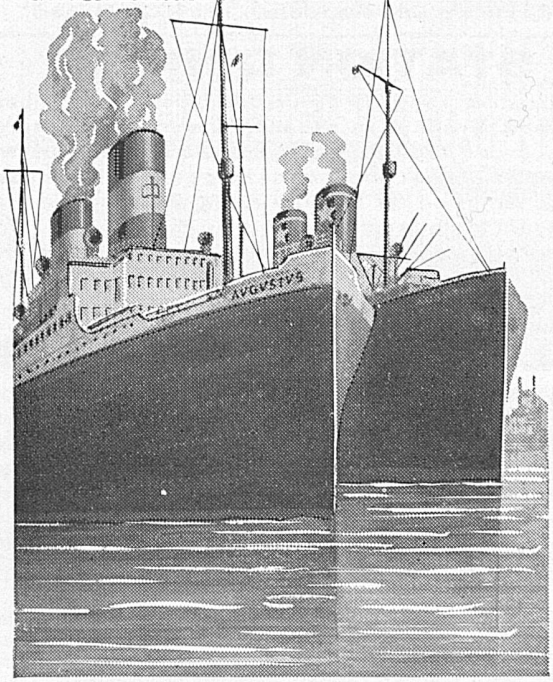

Bevorzugen Sie die schöne südliche Route und die komfortablen Dampfer der

N. G. I. NAVIGAZIONE GENERALE ITALIANA

bei Reisen nach

Nord-, Süd-, Zentral-AMERIKA

Australien „Augustus" — „Roma" — „Duilio" — „Giulio Cesare" — „Colombo" — „Virgilio" — „Orazio"

Mit der **SITMAR-Linie** reisen Sie sehr gut nach

Ägypten (Express-Dienst) Eilluxusdampfer „Ausonia" und „Esperia" und mit den Postdampferlinien nach

Ägypten - Syrien - Levante - Konstantinopel

Vergnügungsreisen im Mittelmeer

Auskünfte, Prospekte und Platzreservierungen durch die GENERALAGENTUR FÜR DIE SCHWEIZ:

„SUISSE-ITALIE"
Reise- und Transportgesellschaft
Sitz **ZÜRICH**
Bahnhofstrasse 80

Vertreter in: BASEL — LAUSANNE — LUGANO — LOCARNO — GENF — LUZERN — ST. GALLEN