I. Eidgen. Meisterschaftswettkämpfe im Nationalturnen in Luzern am 2. Juni 1935

Autor(en): **Achermann, Hans**

Objekttyp: **Article**

Zeitschrift: **Die Schweiz = Suisse = Svizzera = Switzerland : offizielle Reisezeitschrift der Schweiz. Verkehrszentrale, der Schweizerischen Bundesbahnen, Privatbahnen ... [et al.]**

Band (Jahr): **- (1935)**

Heft 5

PDF erstellt am: **23.05.2024**

Persistenter Link: https://doi.org/10.5169/seals-778868

Nutzungsbedingungen

Die ETH-Bibliothek ist Anbieterin der digitalisierten Zeitschriften. Sie besitzt keine Urheberrechte an den Inhalten der Zeitschriften. Die Rechte liegen in der Regel bei den Herausgebern.
Die auf der Plattform e-periodica veröffentlichten Dokumente stehen für nicht-kommerzielle Zwecke in Lehre und Forschung sowie für die private Nutzung frei zur Verfügung. Einzelne Dateien oder Ausdrucke aus diesem Angebot können zusammen mit diesen Nutzungsbedingungen und den korrekten Herkunftsbezeichnungen weitergegeben werden.
Das Veröffentlichen von Bildern in Print- und Online-Publikationen ist nur mit vorheriger Genehmigung der Rechteinhaber erlaubt. Die systematische Speicherung von Teilen des elektronischen Angebots auf anderen Servern bedarf ebenfalls des schriftlichen Einverständnisses der Rechteinhaber.

Haftungsausschluss

Alle Angaben erfolgen ohne Gewähr für Vollständigkeit oder Richtigkeit. Es wird keine Haftung übernommen für Schäden durch die Verwendung von Informationen aus diesem Online-Angebot oder durch das Fehlen von Informationen. Dies gilt auch für Inhalte Dritter, die über dieses Angebot zugänglich sind.

Ein Dienst der *ETH-Bibliothek*
ETH Zürich, Rämistrasse 101, 8092 Zürich, Schweiz, www.library.ethz.ch

http://www.e-periodica.ch

5. Mai: Bluestfahrt Bahn/Postauto Aarau – Sempach – Beromünster – Hallwil – Teufenthal Aarau und zurück. Fahrpreis Fr. 12.50.

5. Mai: Bluestfahrt Bahn/Postauto Rorschach - Heiden - Walzenhausen - Oberegg - St. Anton - Trogen - St. Gallen und zurück. Fahrpreis Fr. 11.–.

Wiederholung dieser Bluestfahrten am 19. Mai.

12. Mai: Grosse Bodenseefahrt Romanshorn - Rorschach - Bregenz - (Lindau) - Rorschach - Romanshorn. Ufer- und Rundfahrt. Schiffsmusik. Fahrpreis Fr. 7.50.

18., 19., 20. Mai: Genf - Montreux - Rochers de Naye - Gstaad und zurück. Pauschalpreis Fr. 89.–.

26. Mai: Halbtagesfahrt Bahn/Schiff Zürich - Halbinsel Au - Rapperswil und zurück. Begleitung durch die Vereinigung Winterthurer Handharmonikaspieler. Fahrpreis Fr. 4.20.

8., 9., 10. Juni: St. Moritz - Alp Grüm - Veltlin - Comersee - Lugano und zurück. Pauschalpreis Fr. 94.–.

Von Zürich (Verwaltungsextrazug)

11. Mai: nach dem Tessin. Extrazug nur im Hinweg. Fahrpreis für Biasca Fr. 15.20, Bellinzona Fr. 16.40, Locarno Fr. 17.60, Lugano Fr. 18.10. Rückreise innerhalb 10 Tagen, gegen kleinen Zuschlag innerhalb 30 Tagen.

5. und 12. Mai: Sonntagsbillette Zürich - Rapperswil und zurück mit Salondampfern. Billette einfacher Fahrt berechtigen zur Gratisrückfahrt.

Verbilligte Fahrten der Südostbahn

Alle Sonntage im Mai: Frühlings- und Bluestfahrtbillette, berechtigen zu beliebig vielen Fahrten auf den beiden Linien **Wädenswil - Einsiedeln** und **Rapperswil - Arth-Goldau,** und haben bereits am Vortage in allen von 15.00 Uhr an abgehenden, fahrplanmässigen Zügen zur Hinfahrt Gültigkeit. Fahrpreis Fr. 4.– II. Kl. und Fr. 3.– III. Kl. Kinder von 4–12 Jahren bezahlen halbe Taxe.

15. Mai – 31. Oktober täglich, ausgenommen Samstag und Sonntag, sowie 10. Juni und 15. August: **Spezialschulfahrten nach Einsiedeln und zum Besuche der Etzelwerk- und Sihlseebauten.**

Uster-Oetwil Bahn

Ab 1. April Sonntagsbillette zu ermässigter Taxe, gültig zur Hinfahrt am Samstag oder Sonntag und Rückfahrt am Sonntag oder Montag.

Fahrten ins Blaue auf den Juraseen

Die Bielersee - Dampfschiffahrtsgesellschaft führt in den Monaten Mai bis September **Fahrten durch den Bieler-, Neuenburger- und Murtensee und durch die Kanäle der Broye und der Zihl** aus, wenn das Wetter günstig ist und der Wasserstand es erlaubt. Dienstag und Freitag für Schulen Fahrpreis Fr. 2.–. Mindestteilnehmerzahl 60 Personen. Mittwoch und Sonntag für Erwachsene Fahrpreis Fr. 3.50. Mindestteilnehmerzahl 35 Personen. Biel ab jeweils 7.40 Uhr, an 19 Uhr. Anmeldung erforderlich.

I. Eidgen. Meisterschaftswettkämpfe im Nationalturnen in Luzern

am 2. Juni 1935

Wie die Kunstturner und die Leichtathleten werden nun auch die Nationalturner ihre Meisterschaftswettkämpfe haben.

Erstmals am 2. Juni 1935 soll in Luzern je ein Meister auserkoren werden im Gruppenwettkampf in Kategorie A und B, im Einzelzehnkampf und in den Spezialübungen Steinstossen aus Stand und mit Anlauf, im Hochweitsprung und in den Freiübungen.

Die grössern Unterverbände stellen eine Gruppe von 13 Mann in Kategorie A. Die

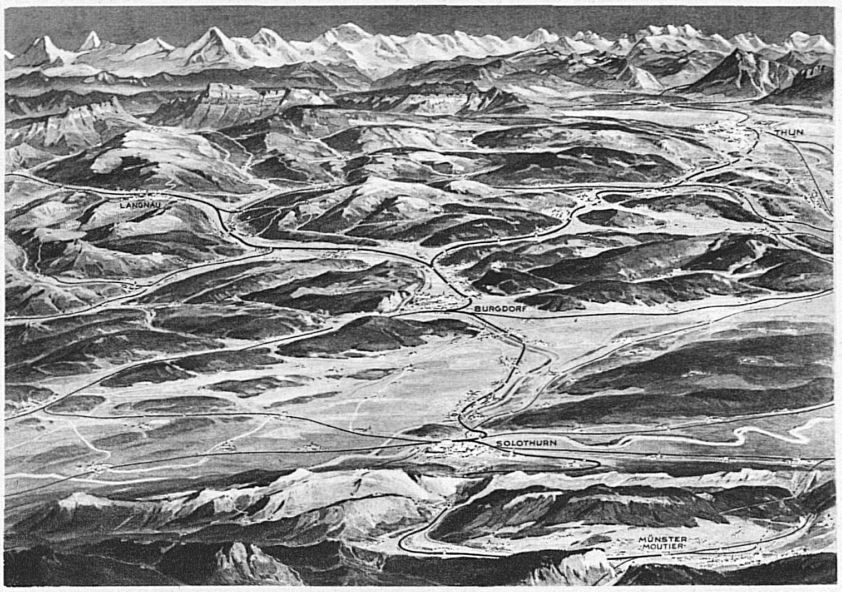

Blick von den Jurahöhen des Weissensteins nach Süden - Ausgangspunkte: Stationen Gänsbrunnen und Oberdorf (Solothurn) - Autokurs Gänsbrunnen-Weissenstein. Sonntagsbillette zu reduzierten Preisen

Besuchen Sie das Emmental

den Wirkungskreis des grossen Volksschriftstellers **Jeremias Gotthelf**

Ausgedehnte Tannenwälder, charakteristische „Eggen", aussichtsreiche Hügel, **Höhenwanderungen.** Ausgezeichnete Verpflegung in zahlreichen Kurhäusern, Dorfgasthöfen usw.

Rasche und billige Beförderungsgelegenheiten mit der elektrifizierten **Emmentalbahn** und **Burgdorf-Thun-Bahn,** welche die **kürzeste** und **billigste** Linie zwischen Solothurn und Burgdorf und dem Berner Oberland herstellen

Für den Durchgangsverkehr ermässigte **Sonntagsbillette**

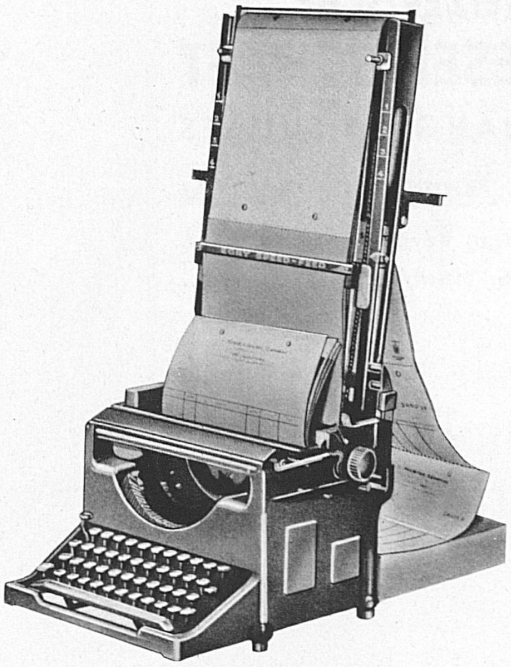

Ein Schlager

Doppelte Leistung

mit

endlosen Formularen

mit jeder Schreibmaschine

Vereinfacht

und beschleunigt die Arbeit

Automatische

Carbon-Ausschaltung

30—50 %

Zeit- und Geldersparnis

Verlangen Sie unverbindliche Vorführung durch die

PARAGON CO. S.A. LAUSANNE

Spezialfabrik für neuzeitliche Durchschreibesysteme

A. S. GROB

Eine-wie die andere

gleichmässige Qualität
gleichmässiger Brand
gleichmässiges Aroma

bis zum Schluss PEDRONI ein Genuss

Nur die Banderole bietet Garantie für die alleinechte Pedroni

Fabrikant: S. A. Rodolfo Pedroni, Chiasso

Visitez la Foire annuelle des Vins Vaudois

VEVEY 18-26 mai 1935

Vevey die hübsche Stadt!
Vevey die Stadt des Winzerfestes!
Vevey die Sport- und Kunststadt!
Vevey die Stadt der Feste und Kongresse!

Dimanche, 19 mai:
Grand Cortège allégorique:
« La Vigne qui chante! »

Samedi, 25 mai:
Fête vénitienne et Bal musette sur les Quais

VEVEY lächelt Ihnen entgegen und ladet Sie ein!

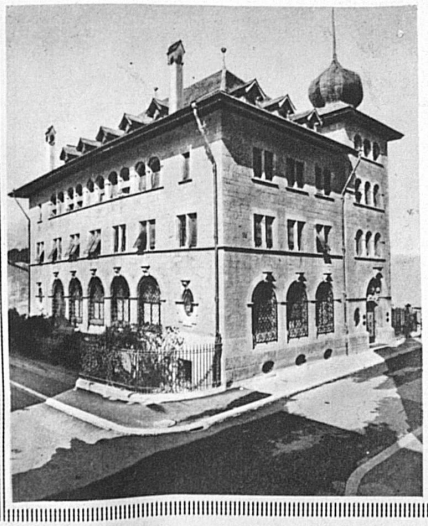

Banque cantonale du Valais - Sion

Capital et réserves: Fr. 8,954,000

Garantie de l'Etat du Valais

Traite toutes opérations de banque

zehn besten Resultate bilden das Gruppenergebnis. Die kleinern Verbände konkurrieren in Kategorie B mit acht Mann, doch nur ihre sechs bessern Resultate kommen für das Gruppenresultat in Frage.

Selbstverständlich wird bei diesen Wettkämpfen nur die Elite der schweizerischen Nationalturner an der Arbeit sein. Die grossen Kantone Bern und Zürich z. B. werden nur je 13 Mann entsenden. Da gibt es vorher heisse Ausscheidungskämpfe, und es ist schon eine grosse Ehre für einen Verband der Gruppe anzugehören.

Ausserdem besteht die Möglichkeit, gleichzeitig den eidgenössischen Meisterschaftskranz im Zehnkampf zu erringen. Mit dieser seltenen Ehre wird nur der fünfte Teil der Konkurrenten ausgezeichnet.

Für die Spezialwettkämpfe sind nur Nationalturner zugelassen, die sich über festgesetzte Minimalleistungen ausweisen können. Also auch hier nur Elite!

Noch nie gab es einen Anlass dieser Art, bei dem alle « Bösen » so übersichtlich an der Arbeit zu sehen waren, und kein Freund des bodenständigen, schweizerischen Nationalturnens wird diese Gelegenheit verpassen wollen. Hans Achermann.

Eine neue Schwebebahn am Vierwaldstättersee

Die Bauarbeiten der neuen Schwebebahn von Matt nach dem Mattgrat im Bürgenstockgebiet sind vollendet. Die Bahn wurde um Ostern eingeweiht. Sie erschliesst den Besuchern des Vierwaldstättersees ein neues, prächtiges Aussichtsgebiet.

Unser Bild zeigt einen der beiden freihängenden Transportwagen in Fahrt.