Bewährtes hat Bestand = Loèche-les-Bains

Autor(en): **[s.n.]**

Objekttyp: **Article**

Zeitschrift: **Die Schweiz = Suisse = Svizzera = Switzerland : offizielle Reisezeitschrift der Schweiz. Verkehrszentrale, der Schweizerischen Bundesbahnen, Privatbahnen ... [et al.]**

Band (Jahr): **- (1936)**

Heft 6

PDF erstellt am: **28.05.2024**

Persistenter Link: https://doi.org/10.5169/seals-779396

Nutzungsbedingungen

Die ETH-Bibliothek ist Anbieterin der digitalisierten Zeitschriften. Sie besitzt keine Urheberrechte an den Inhalten der Zeitschriften. Die Rechte liegen in der Regel bei den Herausgebern.
Die auf der Plattform e-periodica veröffentlichten Dokumente stehen für nicht-kommerzielle Zwecke in Lehre und Forschung sowie für die private Nutzung frei zur Verfügung. Einzelne Dateien oder Ausdrucke aus diesem Angebot können zusammen mit diesen Nutzungsbedingungen und den korrekten Herkunftsbezeichnungen weitergegeben werden.
Das Veröffentlichen von Bildern in Print- und Online-Publikationen ist nur mit vorheriger Genehmigung der Rechteinhaber erlaubt. Die systematische Speicherung von Teilen des elektronischen Angebots auf anderen Servern bedarf ebenfalls des schriftlichen Einverständnisses der Rechteinhaber.

Haftungsausschluss

Alle Angaben erfolgen ohne Gewähr für Vollständigkeit oder Richtigkeit. Es wird keine Haftung übernommen für Schäden durch die Verwendung von Informationen aus diesem Online-Angebot oder durch das Fehlen von Informationen. Dies gilt auch für Inhalte Dritter, die über dieses Angebot zugänglich sind.

Ein Dienst der *ETH-Bibliothek*
ETH Zürich, Rämistrasse 101, 8092 Zürich, Schweiz, www.library.ethz.ch

http://www.e-periodica.ch

Leukerbad im Wallis – Loèche-les-Bains

Bewährtes hat Bestand

Eine halbe Stunde Badezeit. Gut, das mag für die meisten Kurorte das Richtige sein. In **Leukerbad** im Wallis wird noch heute drei bis fünf Stunden täglich gebadet. Was sich bewährt und zum Erfolg führt, hat Bestand. Und an Erfahrung fehlt es dem uralten Heilbad nicht. Hier findet man das Gold der Heilkraft an der Strasse, hier gibt es dampfende, 51 Grad heisse Dorfbrunnen.

Loèche-les-Bains

La durée moyenne des bains et d'une demi-heure. A Loèche on la pousse avec d'excellents effets jusqu'à 3 et 5 heures. Ces eaux de Loèche sont connues depuis des siècles, bien avant que la station devînt le rendez-vous des skieurs et des alpinistes. Un train à crémaillère relie à la ligne du Simplon cette élégante villégiature, qu'on s'étonne de trouver dans l'un des plus sauvages et grandioses décors du Valais.

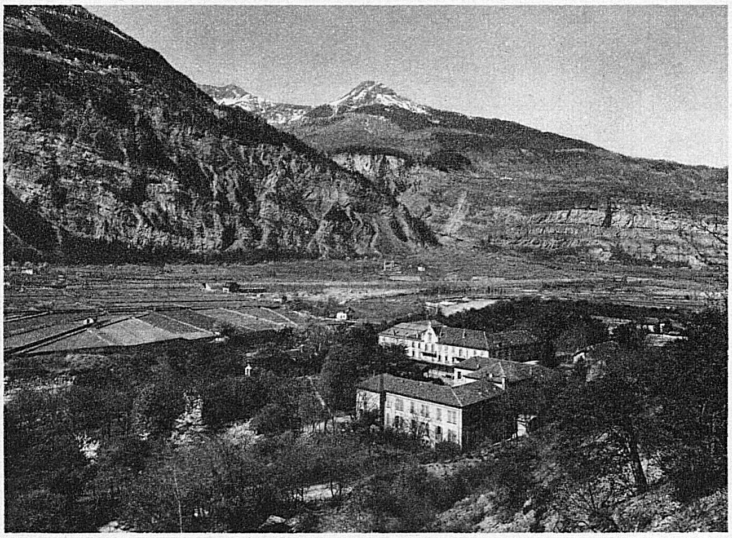

Lavey-les-Bains im Rhonetal (Vallée du Rhône)

Phot.: Attinger, Jullien, Kern

Das stolze Schloss Estavayer unweit von Bad Yverdon – Le château d'Estavayer non loin d'Yverdon-les-Bains sur le lac de Neuchâtel

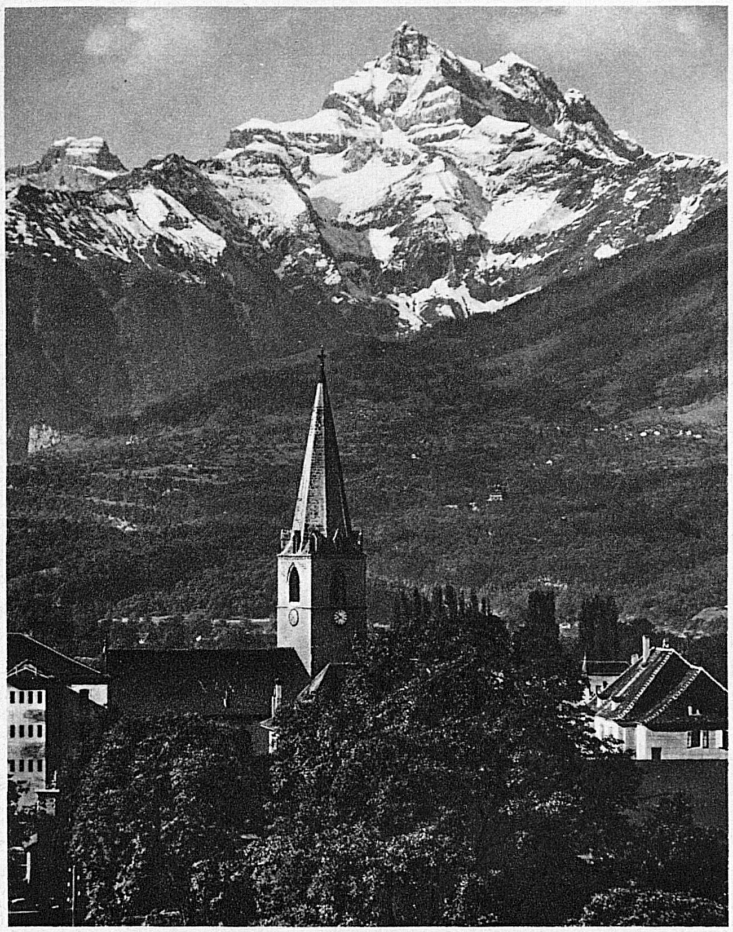

Bex und die Dents du Midi – Bex et les Dents du Midi

Bäder in der Westschweiz

Mild ist **Lavey-les-Bains,** mild, an die waldigen Ketten angeschmiegt vor allem Solbad **Bex.** Die stark jod- und bromhaltige Sole der Salinen dient dem Kurort, der daneben mit ergänzenden Kurmitteln reichlich versehen ist.

Zwei sehr verschiedene, eine warme Schwefelquelle und die kalte Quelle der « Arkina » ermöglichen in **Yverdon** sehr wirksame, kombinierte Kuren. Gross sind die Vorzüge der Umgebung. Jura, See und weites Hügelland bieten für Ausflüge und sportliche Betätigung die mannigfachsten Möglichkeiten. Bekannt und vertraut ist uns das schöne Städtchen Yverdon als Wirkungsstätte Pestalozzis.

Les bains de la Suisse occidentale

Les Romains connaissaient déjà la source thermale de **Lavey,** aux eaux salines, sulfuro-gazeuses, qui jaillit en plein lit du Rhône, aux portes mêmes du Valais.

Depuis là, les formes du paysage s'adoucissent, et des pentes boisées descendent harmonieusement vers le Léman.

Ce sont alors les salines et les bains de **Bex,** toujours sur la ligne du Simplon, avec la ligne de montagne qui par Gryon et Villars conduit au Chamossaire.

Au nord du Pays de Vaud, nous trouvons encore les bains d'**Yverdon** et leur fameuse source d'Arkina, bien connus pour leurs cures combinées, et les bains alcalines d'**Henniez** dans la Broye.