Fahrvergünstigung zur Nationalen Kunstausstellung in Bern

Autor(en): **[s.n.]**

Objekttyp: **Article**

Zeitschrift: **Die Schweiz = Suisse = Svizzera = Switzerland : offizielle Reisezeitschrift der Schweiz. Verkehrszentrale, der Schweizerischen Bundesbahnen, Privatbahnen ... [et al.]**

Band (Jahr): **- (1936)**

Heft 6

PDF erstellt am: **28.05.2024**

Persistenter Link: https://doi.org/10.5169/seals-779411

Nutzungsbedingungen

Die ETH-Bibliothek ist Anbieterin der digitalisierten Zeitschriften. Sie besitzt keine Urheberrechte an den Inhalten der Zeitschriften. Die Rechte liegen in der Regel bei den Herausgebern.
Die auf der Plattform e-periodica veröffentlichten Dokumente stehen für nicht-kommerzielle Zwecke in Lehre und Forschung sowie für die private Nutzung frei zur Verfügung. Einzelne Dateien oder Ausdrucke aus diesem Angebot können zusammen mit diesen Nutzungsbedingungen und den korrekten Herkunftsbezeichnungen weitergegeben werden.
Das Veröffentlichen von Bildern in Print- und Online-Publikationen ist nur mit vorheriger Genehmigung der Rechteinhaber erlaubt. Die systematische Speicherung von Teilen des elektronischen Angebots auf anderen Servern bedarf ebenfalls des schriftlichen Einverständnisses der Rechteinhaber.

Haftungsausschluss

Alle Angaben erfolgen ohne Gewähr für Vollständigkeit oder Richtigkeit. Es wird keine Haftung übernommen für Schäden durch die Verwendung von Informationen aus diesem Online-Angebot oder durch das Fehlen von Informationen. Dies gilt auch für Inhalte Dritter, die über dieses Angebot zugänglich sind.

Ein Dienst der *ETH-Bibliothek*
ETH Zürich, Rämistrasse 101, 8092 Zürich, Schweiz, www.library.ethz.ch

http://www.e-periodica.ch

mobiles postales Weesen - Amden, Näfels - Mühlehorn (Kerenzerberg), Glaris - Klöntal et Linthal - Col du Klausen. Le prix de cet abonnement régional est de fr. 18.—.
Un grand nombre de **parcours de correspondance** accordent des réductions.
Tout abonnement peut être prolongé à plusieurs reprises de 8 jours à la fois; le prix de chaque prolongation est de 60% du prix original de l'abonnement.
Ces abonnements régionaux sont délivrés du 30 mai au 30 septembre 1936, à savoir du 30 mai au 30 juin et du 1er au 30 septembre à tous les intéressés, du 1er juillet au 31 août, par contre, uniquement en combinaison avec un séjour de 8 jours en Suisse orientale. Du 1er juillet au 31 août, pour obtenir l'abonnement régional, il est nécessaire de présenter un document approprié confirmant ce séjour de vacances. Les abonnements, délivrés non seulement aux guichets des entreprises de transport participantes, mais aussi par les agences de voyages et les grands hôtels, sont valables les jours d'œuvres compris dans une période de 8 jours consécutifs. Ils ne sont, par contre, pas valables les dimanches et jours fériés sur les lignes de chemin de fer et de bateau comprises dans l'abonnement, mais bien sur les lignes d'automobiles postales mentionnées. Les enfants de moins de 4 ans voyagent gratuitement; ceux de 4 à 12 ans paient demi-taxe.

Fahrvergünstigung zur Nationalen Kunstausstellung in Bern

Die Besucher der Ausstellung können mit den am 20./21. Juni und am 4./5. Juli gelösten gewöhnlichen Billetten **einfacher Fahrt** nach **Bern** auch zurückfahren. Zur **Hinfahrt** berechtigen die Billette je Samstag oder Sonntag und zur Rückfahrt je Sonntag oder Montag. Voraussetzung für die Rückfahrt ist dabei, dass die Billette in der Ausstellung abgestempelt worden sind. Ein am Samstag gelöstes einfaches Billett darf aber keinesfalls (auch wenn es den Stempel der Ausstellung trägt) schon an diesem Tage zur Rückfahrt benützt werden. Der Schnellzugszuschlag ist für die Hin- und Rückreise voll zu bezahlen.

Terracotta-Relief, parthisch aus Vorderasien aus den letzten Jahrhunderten vor Chr. Eigentum der Islamischen Kunstabteilung der Staatlichen Museen in Berlin, gegenwärtig in der herrlichen Ausstellung Iranische Kunst im Zürcher Kunstgewerbemuseum (bis 19. Juli)

Buch- und Tiefdruck Büchler & Co., Bern

FLEXO

Handlampen Leitungsschnüre Fasslampen

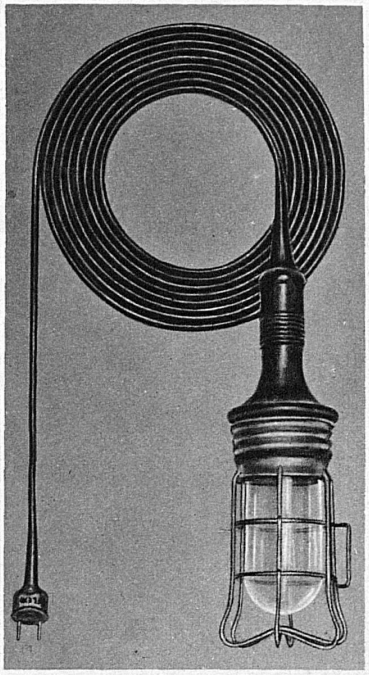

wasserdicht — unzerbrechlich

wasserdicht — unzerbrechlich

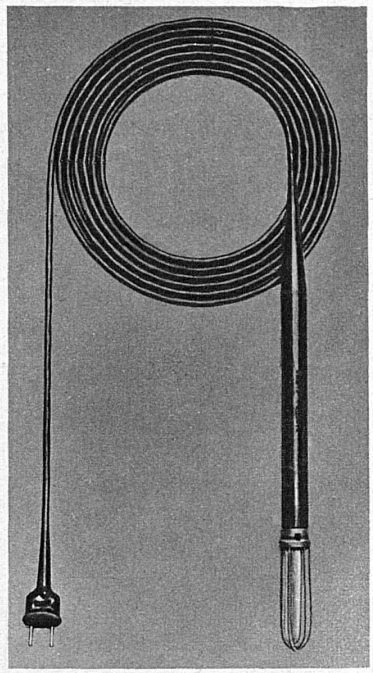

Bezugsquellennachweis beim Fabrikanten:

S.A. des Câbleries & Tréfileries, Cossonay-Gare (Vaud)

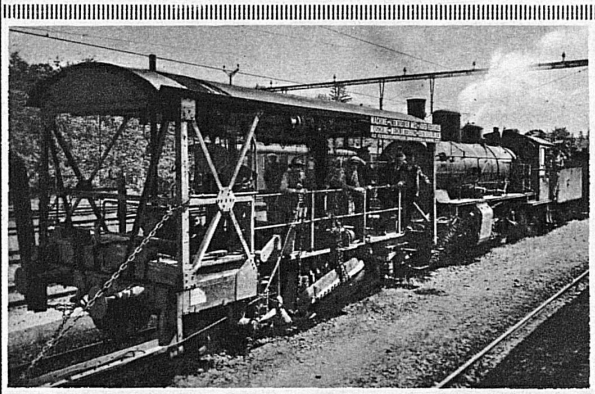

Machine à piocher, ameublir et désherber le ballast des voies de chemins de fer
Syst. Scheuchzer
Maschine zum Jäten, Aufhacken und Auflockern des Schotters der Eisenbahnlinien

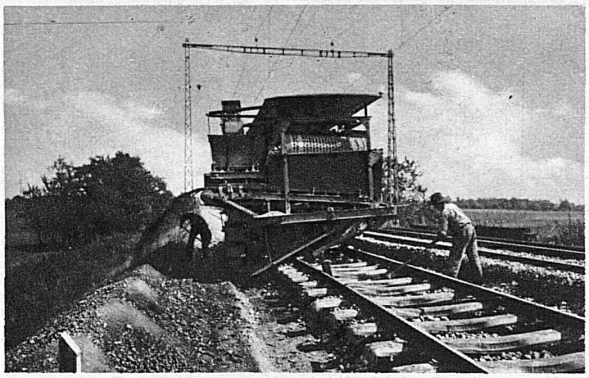

Machine à dégarnir et cribler le ballast des voies de chemins de fer
Syst. Scheuchzer
Maschine zum Ausheben und Sieben des Unterbaues d. Eisenbahnlinien

Machines à bourrer automatiquement les traverses — Gleisstopfmaschinen

Syst. Scheuchzer

Aug. Scheuchzer, Lausanne