La Suisse au Comptoir de Lausanne : 12-27 septembre

Autor(en): **[s.n.]**

Objekttyp: **Article**

Zeitschrift: **Die Schweiz = Suisse = Svizzera = Switzerland : offizielle Reisezeitschrift der Schweiz. Verkehrszentrale, der Schweizerischen Bundesbahnen, Privatbahnen ... [et al.]**

Band (Jahr): **- (1936)**

Heft 9

PDF erstellt am: **28.05.2024**

Persistenter Link: https://doi.org/10.5169/seals-779461

Nutzungsbedingungen

Die ETH-Bibliothek ist Anbieterin der digitalisierten Zeitschriften. Sie besitzt keine Urheberrechte an den Inhalten der Zeitschriften. Die Rechte liegen in der Regel bei den Herausgebern.
Die auf der Plattform e-periodica veröffentlichten Dokumente stehen für nicht-kommerzielle Zwecke in Lehre und Forschung sowie für die private Nutzung frei zur Verfügung. Einzelne Dateien oder Ausdrucke aus diesem Angebot können zusammen mit diesen Nutzungsbedingungen und den korrekten Herkunftsbezeichnungen weitergegeben werden.
Das Veröffentlichen von Bildern in Print- und Online-Publikationen ist nur mit vorheriger Genehmigung der Rechteinhaber erlaubt. Die systematische Speicherung von Teilen des elektronischen Angebots auf anderen Servern bedarf ebenfalls des schriftlichen Einverständnisses der Rechteinhaber.

Haftungsausschluss

Alle Angaben erfolgen ohne Gewähr für Vollständigkeit oder Richtigkeit. Es wird keine Haftung übernommen für Schäden durch die Verwendung von Informationen aus diesem Online-Angebot oder durch das Fehlen von Informationen. Dies gilt auch für Inhalte Dritter, die über dieses Angebot zugänglich sind.

Ein Dienst der *ETH-Bibliothek*
ETH Zürich, Rämistrasse 101, 8092 Zürich, Schweiz, www.library.ethz.ch

http://www.e-periodica.ch

Raucher, achte auf die Kronen!

1-Kronen-Pedroni

2-Kronen-Pedroni

bis zum Schluss ein Genuss

Diese beiden aussergewöhnlich guten Pedroni Spezialitäten sollten Sie unbedingt auch einmal verlangen. Sie kosten pro Stück nur 15 Rp., sind aber dank der bewährten Mischung aus herrlichsten Tabaken erster Auslese einfach einzigartig im Aroma.

Alleinfabrikant:
S.A. Rodolfo Pedroni, Chiasso

Pedroni

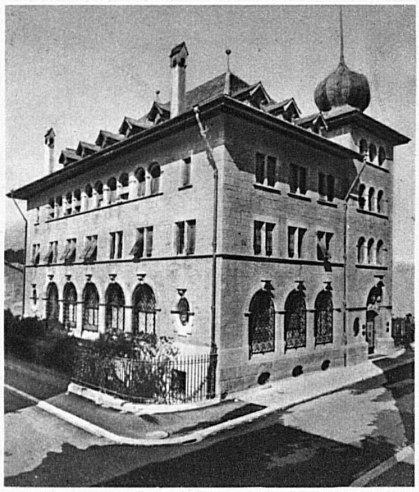

Banque cantonale du Valais - Sion

Capital et réserves: Fr. 9,014,000

Garantie de l'Etat du Valais

Traite toutes opérations de banque

Wissen Sie, dass die Bundesbahnen jeden Monat

10 Millionen Reisende

befördern, denen «Die Schweiz» als Lektüre zur Verfügung steht? Sie finden unsere Reisezeitung auch in den Personenwagen der grossen Privatbahnen, in allen Wartesälen der SBB, in den Schalterräumen der Telephonämter, Banken, Reisebureaux usw. Die starke Verteilung der «Schweiz» in die Brennpunkte des Reiseverkehrs macht diese Zeitschrift zum

Insertionsorgan von gewaltiger Werbekraft!

La construction de la route en béton diminue le chômage et consomme des matériaux suisses

La Suisse au Comptoir de Lausanne

12 – 27 septembre

Apprenons à connaître la Suisse, notre maison. Que ceux de l'est s'en aillent à l'ouest, ceux du nord au sud, et réciproquement. Toute l'image de la Suisse est rassemblée cette année au Comptoir, à l'exposition du tourisme. Tracts, cartes, tarifs, tout est là pour composer mille plans de voyage. L'occasion est donc bonne pour que chacun fasse un retour sur soi-même, et se demande s'il a payé à l'incomparable pays où il est né son légitime tribut d'amitié et d'attention.

Fahrvergünstigung anlässlich des Schweizer Comptoir in Lausanne

12. – 27. September

Den Besuchern dieser Mustermesse wird in der Weise eine Fahrvergünstigung gewährt, dass die vom 10. bis 27. September nach Lausanne gelösten Billette einfacher Fahrt auch zur Rückfahrt nach der Abgangsstation berechtigen, sofern sie in der Ausstellung abgestempelt worden sind. Die Gültigkeit dieser Billette beträgt 6 Tage; die Rückfahrt muss aber spätestens am 29. September erfolgen. (Gültigkeitsdauer der am 25., 26. und 27. September gelösten Billette sonach nur 5, 4 und 3 Tage.)
Auf dem Schnellzugszuschlag wird keine Ermässigung gewährt.

Facilités de transport accordées à l'occasion du 17e Comptoir Suisse à Lausanne

du 12 au 27 septembre 1936

Les visiteurs de ce Comptoir bénéficieront d'une réduction de taxe en ce sens que les billets ordinaires de simple course qu'ils prendront pour se rendre à Lausanne pendant la période du **10 au 27 septembre** leur donneront droit, à condition qu'ils les fassent timbrer au Comptoir, au voyage de retour à la gare de départ primitive. La durée de validité de ces billets est fixée à 6 jours avec cette restriction toutefois que les billets retirés les 25, 26 et 27 septembre ne seront valables pour le retour que jusqu'au 29 septembre, ce jour compris. Il ne sera pas accordé de réduction sur la surtaxe pour trains directs. Les visiteurs devront se munir, tant pour l'aller que pour le retour, de billets de surtaxe distincts à plein-tarif.

Wieder Sonntagsbillette

Die Ausgabe der Sonntagsbillette «Einfach für Retour» erfolgt dieses Jahr schon vom 5. September an. Sie sind gültig auf den Strecken der Schweizerischen Bundesbahnen, der meisten Privatbahnen und Dampfschiffgesellschaften und der Postverwaltung. Den Fahrpreisen liegen in der Regel die Taxen der gewöhnlichen Billette einfacher Fahrt zugrunde. Die Mindesttaxe beträgt (ohne Schnellzugszuschlag) Fr. 4.– für die I., Fr. 2.80 für die II. und Fr. 2.– für die III. Klasse. Der Schnellzugszuschlag ist für die Hin- und Rückfahrt voll zu bezahlen. Gültig sind die Sonntagsbillette vom Samstag Vormittag bis zum Montag Abend, doch darf die Hinfahrt nur am Samstag oder Sonntag, die Rückfahrt nur am Sonntag und Montag erfolgen. Nur Sonntags ist die Hin- und Rückfahrt am selben Tage gestattet.