Winzerfest und Messe in Lugano

Autor(en): **[s.n.]**

Objekttyp: **Article**

Zeitschrift: **Die Schweiz = Suisse = Svizzera = Switzerland : offizielle Reisezeitschrift der Schweiz. Verkehrszentrale, der Schweizerischen Bundesbahnen, Privatbahnen ... [et al.]**

Band (Jahr): **- (1936)**

Heft 10

PDF erstellt am: **28.05.2024**

Persistenter Link: https://doi.org/10.5169/seals-779472

Nutzungsbedingungen

Die ETH-Bibliothek ist Anbieterin der digitalisierten Zeitschriften. Sie besitzt keine Urheberrechte an den Inhalten der Zeitschriften. Die Rechte liegen in der Regel bei den Herausgebern.
Die auf der Plattform e-periodica veröffentlichten Dokumente stehen für nicht-kommerzielle Zwecke in Lehre und Forschung sowie für die private Nutzung frei zur Verfügung. Einzelne Dateien oder Ausdrucke aus diesem Angebot können zusammen mit diesen Nutzungsbedingungen und den korrekten Herkunftsbezeichnungen weitergegeben werden.
Das Veröffentlichen von Bildern in Print- und Online-Publikationen ist nur mit vorheriger Genehmigung der Rechteinhaber erlaubt. Die systematische Speicherung von Teilen des elektronischen Angebots auf anderen Servern bedarf ebenfalls des schriftlichen Einverständnisses der Rechteinhaber.

Haftungsausschluss

Alle Angaben erfolgen ohne Gewähr für Vollständigkeit oder Richtigkeit. Es wird keine Haftung übernommen für Schäden durch die Verwendung von Informationen aus diesem Online-Angebot oder durch das Fehlen von Informationen. Dies gilt auch für Inhalte Dritter, die über dieses Angebot zugänglich sind.

Ein Dienst der *ETH-Bibliothek*
ETH Zürich, Rämistrasse 101, 8092 Zürich, Schweiz, www.library.ethz.ch

http://www.e-periodica.ch

Winzerfest und Messe in Lugano

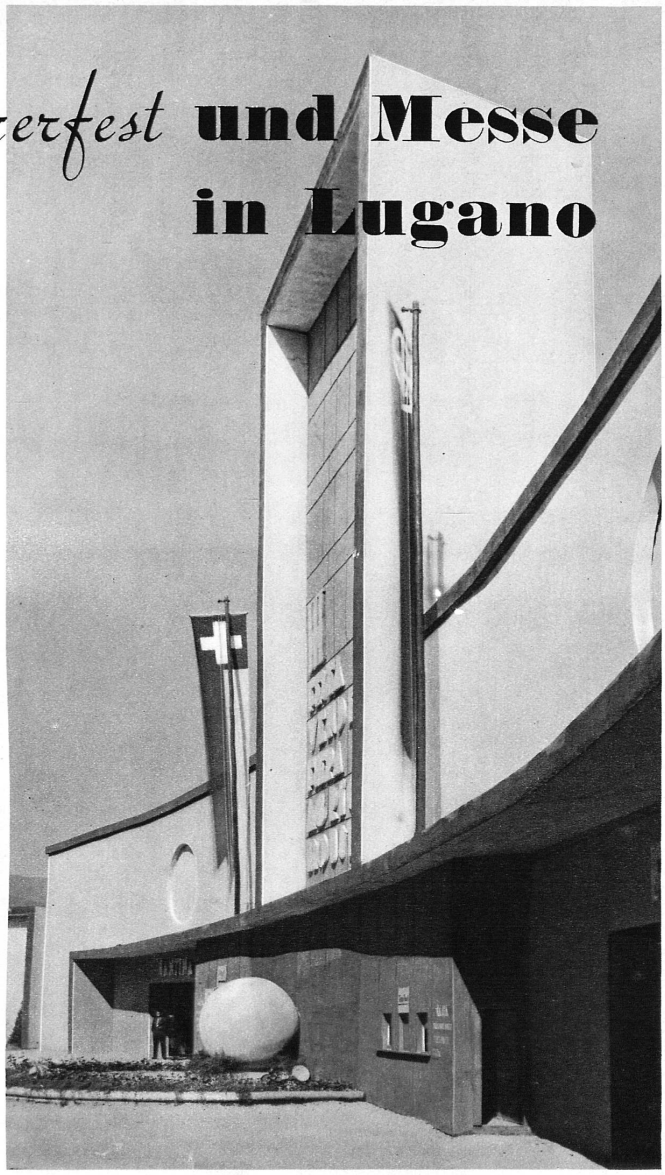

Als im Mai 1513 die Tagsatzung von Baden der Stadt Lugano die Ermächtigung zusprach, alljährlich, und zwar «am ersten Sonntag des Monates Oktober», einen grossen Markt abzuhalten, waren vor allem wirtschaftliche Gründe für diese Zeitbestimmung massgebend. 420 Jahre später erweckten die Luganeser ihren einst berühmten, aber vor 130 Jahren eingegangenen « Lauiser Markt » wieder zu neuem Leben: wenn sie die « Luganer Messe » wiederum auf den Herbst ansetzten, geschah dies darum, weil von altersher um diese Jahreszeit ein gewaltiger Strom von Gästen sich zu dem vor den Unbilden der Witterung geschützten Südabhang der Alpen zu ergiessen pflegt.
Die Schweizer Messe von Lugano und das Winzerfest dauern vom 3. bis zum 13. Oktober. Am 4. Oktober führen die Tessiner in einem grossen, die Strassen der Stadt durchziehenden Winzerfestumzug die Trachten und Gebräuche ihrer Heimat vor und an einigen Abenden bringen sie in der Festhütte alte Volksbräuche zur Darstellung. Den Glanzpunkt des Festprogramms bilden aber die Festspiele, bei denen sich die ganz besondere Begabung unserer italienisch sprechenden Miteidgenossen für Gesang, Musik und Tanz, ihre Anmut und Eleganz in hinreissender Weise entfalten wird. Die Besucher der frühern Feste haben den besondern Reiz dieser Luganer Festspiele überall in der Schweiz und über ihre Grenzen hinaus gerühmt. Aber erst, wer sie miterlebt, wird ihre Begeisterung ganz verstenen und dankbar bestätigen, dass das Fest die hohen Verpflichtungen erfüllt, die ihm Glanz und Schönheit seines Schauplatzes auferlegen.