Jetzt in den strahlenden Schweizer Winter = Switzerland, one of the cheapest holiday countries!

Autor(en): **[s.n.]**

Objekttyp: **Article**

Zeitschrift: **Die Schweiz = Suisse = Svizzera = Switzerland : offizielle Reisezeitschrift der Schweiz. Verkehrszentrale, der Schweizerischen Bundesbahnen, Privatbahnen ... [et al.]**

Band (Jahr): **- (1936)**

Heft 12

PDF erstellt am: **28.05.2024**

Persistenter Link: https://doi.org/10.5169/seals-779496

Nutzungsbedingungen

Die ETH-Bibliothek ist Anbieterin der digitalisierten Zeitschriften. Sie besitzt keine Urheberrechte an den Inhalten der Zeitschriften. Die Rechte liegen in der Regel bei den Herausgebern.
Die auf der Plattform e-periodica veröffentlichten Dokumente stehen für nicht-kommerzielle Zwecke in Lehre und Forschung sowie für die private Nutzung frei zur Verfügung. Einzelne Dateien oder Ausdrucke aus diesem Angebot können zusammen mit diesen Nutzungsbedingungen und den korrekten Herkunftsbezeichnungen weitergegeben werden.
Das Veröffentlichen von Bildern in Print- und Online-Publikationen ist nur mit vorheriger Genehmigung der Rechteinhaber erlaubt. Die systematische Speicherung von Teilen des elektronischen Angebots auf anderen Servern bedarf ebenfalls des schriftlichen Einverständnisses der Rechteinhaber.

Haftungsausschluss

Alle Angaben erfolgen ohne Gewähr für Vollständigkeit oder Richtigkeit. Es wird keine Haftung übernommen für Schäden durch die Verwendung von Informationen aus diesem Online-Angebot oder durch das Fehlen von Informationen. Dies gilt auch für Inhalte Dritter, die über dieses Angebot zugänglich sind.

Ein Dienst der *ETH-Bibliothek*
ETH Zürich, Rämistrasse 101, 8092 Zürich, Schweiz, www.library.ethz.ch

http://www.e-periodica.ch

Jetzt in den strahlenden Schweizer Winter

Mit einem Schlag ist die Schweiz eines der billigsten Reiseländer Europas geworden. Die Abwertung des Schweizerfrankens um 30 Prozent kommt vor allem Ihnen zugut; denn die festgesetzten Preise der Hotellerie werden nicht erhöht. Entschliessen Sie sich darum für Winterferien in der Schweiz! Nie war das grösste Sport- und Winterglück billiger als jetzt.

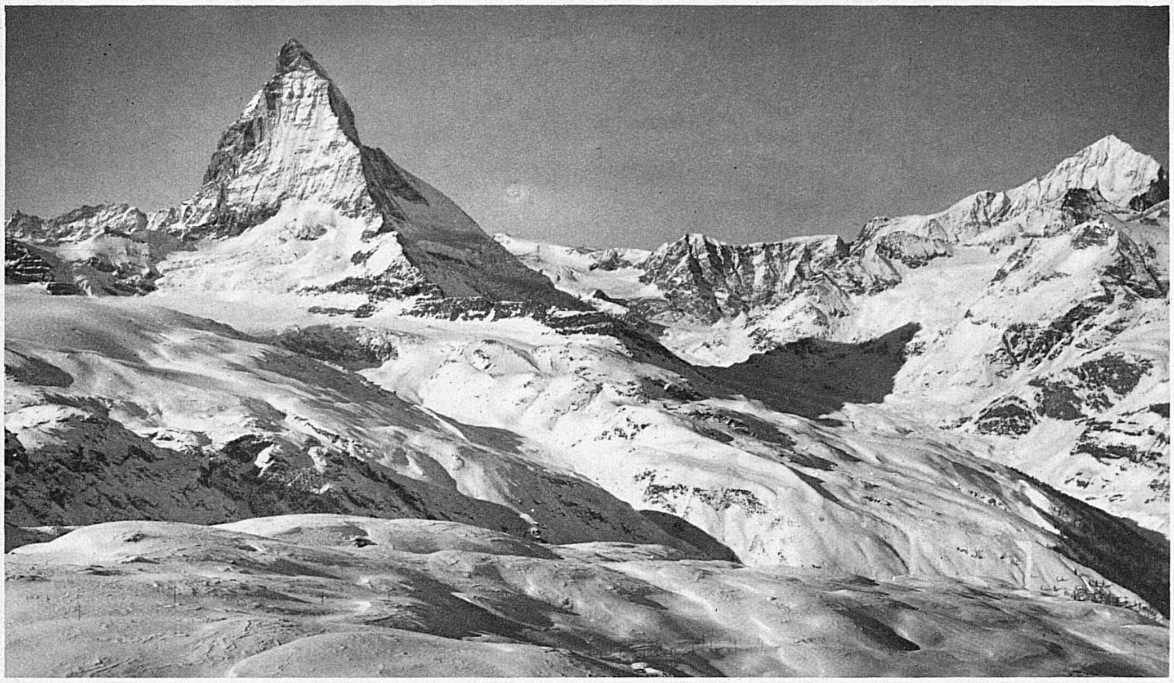

Zermatter Winter. Matterhorn und Dent Blanche – Zermatt in Winter. The Matterhorn and Dent Blanche – L'hiver à Zermatt, le Cervin et la Dent Blanche – L'inverno a Zermatt. Il Cervino e la Dent Blanche

Die Schweiz im Schnee – Switzerland under Snow

Schweiz

Schnee

Ski

Sonne

machen den Winter zur schönsten Jahreszeit. Das Grau in Grau von Regen und Nebel, das den Tieflandmenschen und den Großstädter während der Wintermonate bedrückt, verwandelt sich in den Bergen in eine Lichtflut von unvergleichlicher Kraft. Drunten in der Ebene schützen sogar Peize und Mäntel nicht vor dem alles durchdringenden Nebelfrost. Im trockenen winterlichen Klima aber finden Sie eine Art von Strand, wo Sie sich im Badeanzug auf Ihren Ski an der glühenden Sonne tummeln können. Nie ist der Gegensatz zwischen dem Klima des Flachlandes und der Berge grösser als im Winter. Wer aus der Dunstschicht aufsteigt, tritt in eine andere Welt.

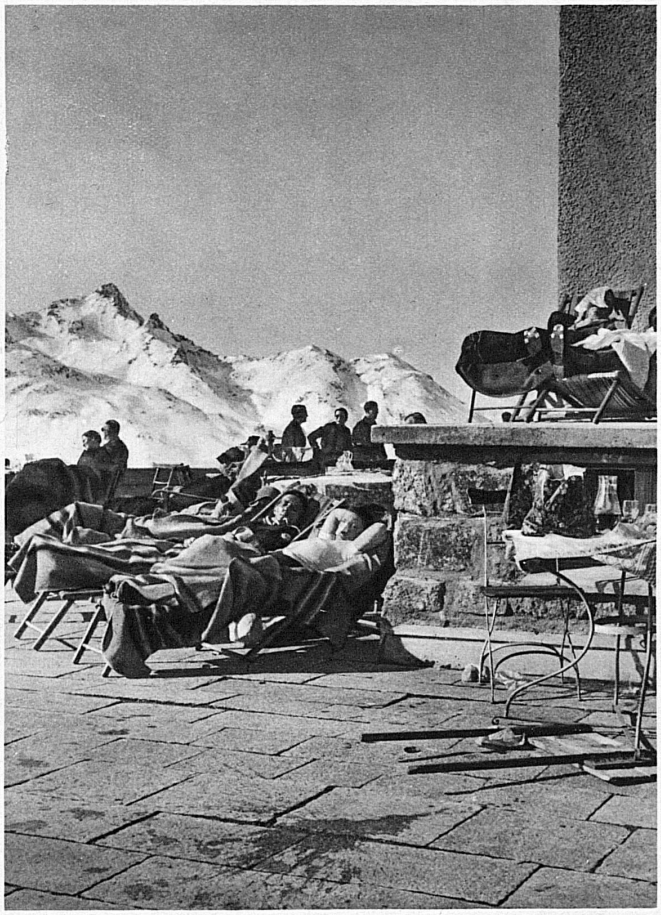

In der glühenden Wintersonne auf Muottas Muraigl bei Pontresina (Oberengadin) – Skiers lazing on the sunny hotel terrace of Muottas Muraigl – Au soleil de Muottas Muraigl sur Pontresina (Haute-Engadine) – A Muottas-Muraigl presso Pontresina: Ora beata al sole

Phot.: Brandt, Fischer, Haag, Steiner-Heiniger

Switzerland

Snow

Sunshine

Ski-ing

form the elements of the « best holiday of the year », because the change is so complete. While grey skies, fog and rain cast gloom over most of Europe, the Alps pierce through the cloud, rack and bask in radiant sunshine under the bluest of skies. Where overcoats and mufflers scarcely ward off the all pervading rawness of the lowland Winter, a bathing suit will do for ski-ing in the glowing sunshine and dry air of the mountains. At no other season are the contrasts between Alpine and lowland climate so evident or so much to be appreciated. To take a Winter Sports holiday is to enter another world, whence one returns sunburnt.

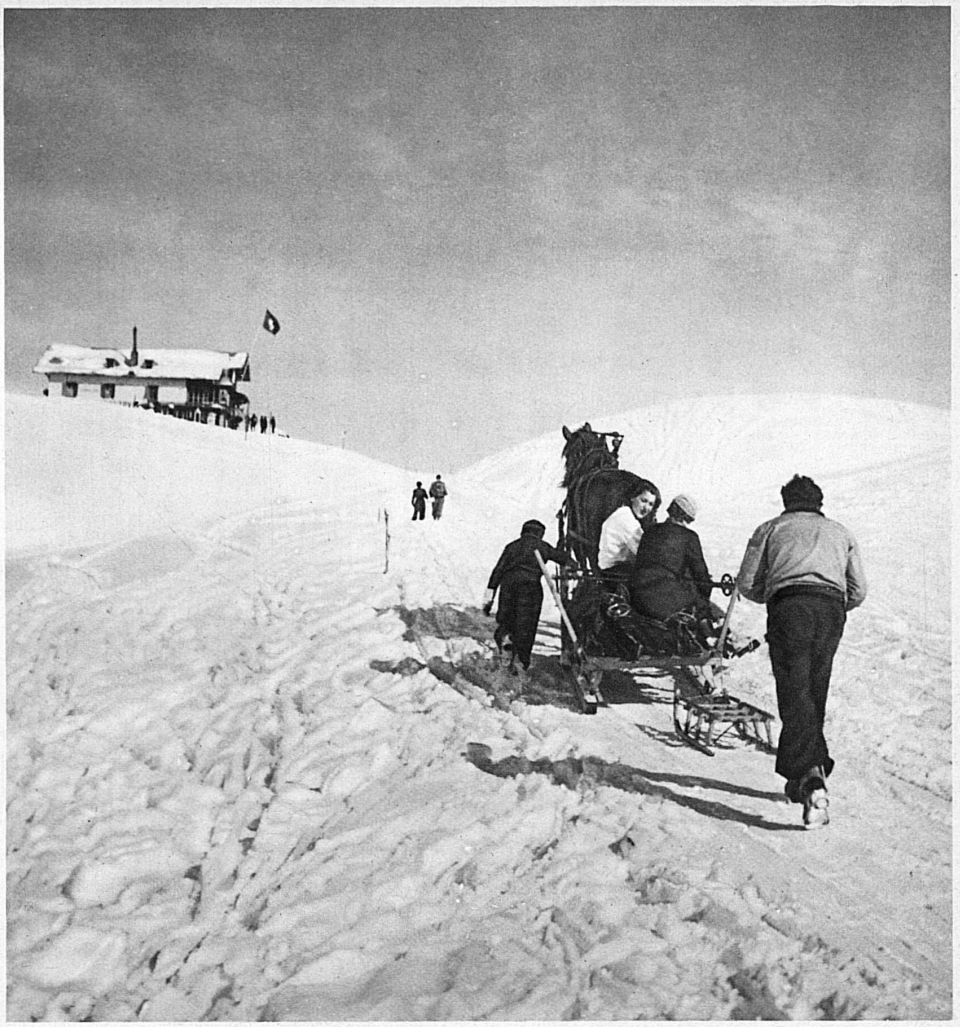

On the road to the glistening ski-fields of Villars-Chesières-Arveyes (French Switzerland) – Unterwegs ins leuchtende Skigebiet bei Villars-Chesières-Arveyes (Westschweiz) – Dans les champs de ski de Villars-Chesières-Arveyes (Suisse française) – Con la slitta a cavallo nella luminosa regione sciistica di Villars-Chesières-Arveyes (Svizzera occidentale)

Switzerland, one of the Cheapest Holiday Countries!

Owing to the devaluation of the franc the £ and the $ are now worth 40 % more all round Switzerland and yet

- **no increase in fares**
- **no increase in hotel prices, etc.**
- **quality unimpaired**
- **no formalities with money**

A Group of climbing skiers near Arosa (Grisons) – Im Skitourengebiet von Arosa (Graubünden) – Les fameux tours en ski d'Arosa (Grisons) – Sui campi sciistici di Arosa (Grigioni)