Objekttyp: **Advertising**

Zeitschrift: **Die Schweiz = Suisse = Svizzera = Switzerland : offizielle Reisezeitschrift der Schweiz. Verkehrszentrale, der Schweizerischen Bundesbahnen, Privatbahnen ... [et al.]**

Band (Jahr): **- (1937)**

Heft 9

PDF erstellt am: **28.05.2024**

Nutzungsbedingungen

Die ETH-Bibliothek ist Anbieterin der digitalisierten Zeitschriften. Sie besitzt keine Urheberrechte an den Inhalten der Zeitschriften. Die Rechte liegen in der Regel bei den Herausgebern.
Die auf der Plattform e-periodica veröffentlichten Dokumente stehen für nicht-kommerzielle Zwecke in Lehre und Forschung sowie für die private Nutzung frei zur Verfügung. Einzelne Dateien oder Ausdrucke aus diesem Angebot können zusammen mit diesen Nutzungsbedingungen und den korrekten Herkunftsbezeichnungen weitergegeben werden.
Das Veröffentlichen von Bildern in Print- und Online-Publikationen ist nur mit vorheriger Genehmigung der Rechteinhaber erlaubt. Die systematische Speicherung von Teilen des elektronischen Angebots auf anderen Servern bedarf ebenfalls des schriftlichen Einverständnisses der Rechteinhaber.

Haftungsausschluss

Alle Angaben erfolgen ohne Gewähr für Vollständigkeit oder Richtigkeit. Es wird keine Haftung übernommen für Schäden durch die Verwendung von Informationen aus diesem Online-Angebot oder durch das Fehlen von Informationen. Dies gilt auch für Inhalte Dritter, die über dieses Angebot zugänglich sind.

Ein Dienst der *ETH-Bibliothek*
ETH Zürich, Rämistrasse 101, 8092 Zürich, Schweiz, www.library.ethz.ch

http://www.e-periodica.ch

Besuchen Sie uns

Bern Hotel und Restaurant
z. Wilden Mann und Terminus

Aarbergergasse Nr. 41 Tel. 23.141
nächst Bahnhof und Hauptpost

Alle Zimmer mit fliessendem Wasser und Staatstelephon **Franz Peschl**

REBER Schaffhauserzungen
(Schweizerischer Markenschutz)
Ein köstliches Gebäck für jung und alt!
Alleinfabrikant: **J. Reber** Conditorei-Café
Schaffhausen Vorderg. 21 **Prompter Versand**

Basel

Hotel Viktoria-National
beim Bundesbahnhof - Zimmer von Fr. 5.- an

Bern
CITY HOTEL GARNI

Neuestes Hotel Berns. Modernster Komfort. Gegenüber Hauptbahnhof, Bubenbergplatz. Fliessendes Wasser. Staatstelephon in allen Zimmern. Zimmer mit Bad und solche mit W. C. und Bidet. Kein Konsumationszwang. Trinkgeldablösung. Garage. 70 Betten, von Fr. 5.50 an. Tel. 25.377 Inhaber: **H. Sperl**

Bern
Hotel St. Gotthard
Bubenbergplatz, gegenüber dem Bahnhof

Bestempfohlenes, modern eingerichtetes Hotel, 80 Betten. In allen Zimmern fliessendes Kalt- und Warmwasser und Staatstelephon, 16 Bäder. Zimmer von Fr. 5.- an. Telephon 21.611 Inhaber **G. Lüthi**

Basel
Hotel Baslerhof, Christl. Hospiz
Aeschenvorstadt 55

Das gut geführte Hotel nahe Zentralbahnhof. Moderner Komfort, Zimmer von Fr. 4.- bis 6.-. Privatbäder und Staatstelephon. Alkoholfreie Restauration. Tea-Room. Eigene Konditorei. Direktion **F. Zahler**

Bern
GRAND CAFÉ RESTAURANT
« Du Théâtre »
Gediegenes franz. Restaurant
« Au Premier »

Bern
Hotel Oberland
2 Minuten vom Bahnhof, Ecke Lorrainebrücke
Vollständig renoviert. 22 neumöblierte, heimelige Zimmer, mit fliessendem Wasser Fr. 3.50, ohne fliessendes Wasser Fr. 3.- Schmackhafte und gesunde Küche Pensionspreis Fr. 6.50 und 7.- Telephon 27.931
Wir freuen uns auf Ihren Besuch
Otto Hirschi, neuer Inhaber

Biel-Bienne
Hotel und Restaurant Elite

Modernste und behaglichste Gaststätte Biels. Auserwählte Mahlzeiten u. Spezialitäten zu zivilen Preisen
Restaurant - Café - Bar - Billard - Konferenz-Säle
Täglich Konzerte. Tel. 5441 **J. Ming**

Lugano
Aussichtsreichstes
Hotel Majestic hervorragend
erstklassig, aber mit bürgerlichen Preisen
Eigenes heizbares **Schwimmbassin** im eig. Park. Freiluft Mahlzeiten März bis Oktober. Wirklich ruhig. Eingang a. See. Zimmer v. Fr. 5.- Pens. v. Fr. 13.- Tel. 21.561

THE AMERICAN EXPRESS CO. INC.
ZÜRICH
Sihlporteplatz 3 **Telephon 35.720**

Weitere Niederlassungen in
Basel, Luzern, Genf, Interlaken, Lugano

Lugano
Lloyd Hotel National

Direkt am See. Alle Zimmer mit fliessendem Heiss- u. Kaltwasser. Restaurant im Freien
Zimmer von Fr. 4.-, Pension von Fr. 11.- an
Bekannt ausgez. Küche u. Keller. Tel. 24.407

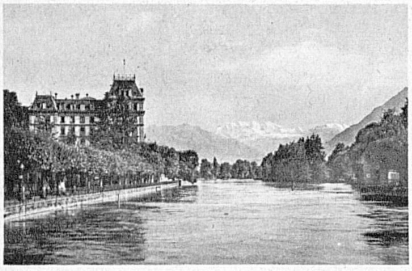

Thun
Thunerhof-Bellevue
Zeitgemässe Preise
Telephon 2272

BANK
UND
REISEBUREAU

Brunnen
Hotel Hirschen

Direkt am See. Offene Terrasse und geschlossene Glashalle mit prachtvoller Aussicht auf das Gebirge. Alle Zimmer m. fliessendem Wasser von Fr. 3.50 an, Pension von Fr. 9.- an. Selbstgeführte Küche. Stets lebende Fische. Grillspezialitäten. Autogarage Tel. 215
Fam. **A. Frei-Surbeck,** Besitzer

Luzern
Schiller Hotel Garni

Nächst Bahnhof, See und Kongresshaus. Schöne ruhige Lage. Alle Zimmer mit fliessendem Wasser oder Bad und Staatstelephon, Lichtsignal, Doppeltüren. Restauration nach der Karte **Zimmer v. Fr. 4.- an**
Jahresbetrieb Pension von Fr. 10.50 an Tel. 24.821
Autoboxen **Ed. Leimgrubers Erben**

Zürich
City Hotel
Zentralste Lage Restaurant
Zimmer ab Fr. 5.50
Sitzungs- und Ausstellungszimmer
Neue Dir. **W. Ringwald**

Thun Hotel Beau-Rivage
das gediegene Haus für einen schönen Ferienaufenthalt

Gepflegte Küche und gute Weine
Pensionspreise Fr. 9.- bis 10.-
H. Fröhlicher-Zimmermann
Tel. 2236 Thun

L U Z E R N

Hotel Concordia 2 Min. v. Bahnh., Schiff u. Post. Gutbürgerl. Garten. Z. m. fl. Wasser. Zimmer von Fr. 3.50 an, Pension von Fr. 9.- an **B. Grossen**

Hotel Diana **Mod. gepfl. Haus,** ruhig am engl. Garten. Nähe Bahnhof u. Schiff, fl. Wasser u. Privatbäder. Zimmer v. Fr. 4.-, Pens. v. Fr. 10.50 an **J. Müller**

Hotel Mostrose & de la Tour
b. Wasserturm, dir. a. See. Zimmer Fr. 3.-, 4.-. Pens. Fr. 9.- — 10.- Fl. Wasser. Terrassen-Rest. Fischküche

Hotel du Nord-Restaurant
gegenüber dem Engl. Garten, nähe Bahnhof u. Schiff. Zimmer m. fl. Wasser Fr. 3.50-4.50, Pension Fr. 9.50-11.50
J. Gurtner

Park Hotel Nähe Bahnh., Schiff und Garage. Zimmer m. fl. Wasser. Z. v. Fr. 3.50 an, Pension von Fr. 9.50 an. Lift. Restauration **J. Rings-Hofmann**

Zürich
St. Gotthard
Bestreputiertes Haus mit:
Café - Hotel - Restaurant - Hummerbar
Ausstellungszimmer, Sitzungslokale
Gediegene Säle f. Anlässe u. Bankette
Zimmer mit fl. Wasser u. Telephon ab Fr. 6.-

Erstes Haus, best gelegen bei Bahnhof u. Post. Zimmer von Fr. 3.- u. 4.- an
Schönste Säle für alle Anlässe u. Versammlungen (bis 1000 Personen fassend). Erstklassige Küche
Bündnerspezialitäten
Es empfiehlt sich: **E. N. Caviezel-Hirt,** neue Leitung

Die Ziehung steht kurz bevor!

Nun heisst's handeln!

Der Tag und die Stunde der Seva-Ziehung sind nun beschlossen worden — unwiderruflich. Der Tag und die Stunde werden jedoch im letzten Moment publiziert. Wie viele Lose und vor allem wie viele Los-Serien werden dann wohl noch zu haben sein?

Jetzt entschliesst sich jeder für die Seva: Sie hat den günstigsten, ja einen grandiosen Trefferplan — die Treffersumme liegt schon längst auf der Kantonalbank von Bern bereit. Seva besitzt das Vertrauen aller, hat sie doch anlässlich ihrer 4 ersten Tranchen 7,35 Millionen auf den Tag, die Stunde genau ihren glücklichen Gewinnern ausbezahlt.

Eilen Sie also zur Post — noch heute! Bestellen Sie Ihr Los, oder noch besser (ev. mit einigen Freunden) eine 10-Los-Serie, die 10 Chancen, auf alle Fälle aber einen Treffer birgt. Noch heute — denn jetzt erfolgt der Losversand streng in der Reihenfolge der Einzahlungen.

1 Los Fr. 10.— (eine 10-Los-Serie, Endzahlen 0 bis 9, Fr. 100.—) plus 40 Rp. für Porto auf Postcheck III 10026. — Adr.: Seva-Lotterie, Bern. (Bei Vorbestellung der Ziehungsliste 30 Rp. mehr.) Lose auch bei den bernischen Banken, sowie Privatbahn-Stationen erhältlich.

2 x Fr. 100 000.—
1 x » 75 000.—
1 x » 50 000.—
1 x » 40 000.—
1 x » 30 000.—
2 x » 25 000.—
6 x » 20 000.—
10 x » 10 000.—

15 x Fr. 5 000.—
25 x » 2 000.—
100 x » 1 000.—
etc. etc.
Total 26 114 Treffer
Fr. 1 450 000.—
= 58 % der Lossumme

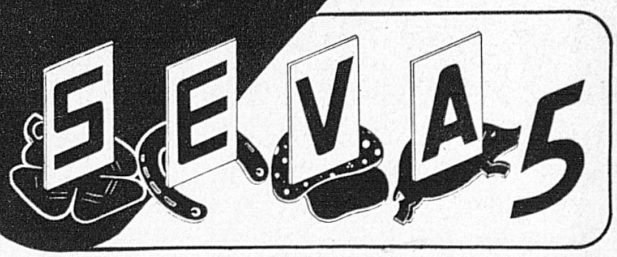

Buch- und Tiefdruck Büchler & Co., Bern