Trains spéciaux à l'occasion du match de football Belgique-Suisse à Lausanne

Autor(en): **[s.n.]**

Objekttyp: **Article**

Zeitschrift: **Die Schweiz = Suisse = Svizzera = Switzerland : offizielle Reisezeitschrift der Schweiz. Verkehrszentrale, der Schweizerischen Bundesbahnen, Privatbahnen ... [et al.]**

Band (Jahr): **- (1938)**

Heft 5

PDF erstellt am: **28.05.2024**

Persistenter Link: https://doi.org/10.5169/seals-778642

Nutzungsbedingungen

Die ETH-Bibliothek ist Anbieterin der digitalisierten Zeitschriften. Sie besitzt keine Urheberrechte an den Inhalten der Zeitschriften. Die Rechte liegen in der Regel bei den Herausgebern.
Die auf der Plattform e-periodica veröffentlichten Dokumente stehen für nicht-kommerzielle Zwecke in Lehre und Forschung sowie für die private Nutzung frei zur Verfügung. Einzelne Dateien oder Ausdrucke aus diesem Angebot können zusammen mit diesen Nutzungsbedingungen und den korrekten Herkunftsbezeichnungen weitergegeben werden.
Das Veröffentlichen von Bildern in Print- und Online-Publikationen ist nur mit vorheriger Genehmigung der Rechteinhaber erlaubt. Die systematische Speicherung von Teilen des elektronischen Angebots auf anderen Servern bedarf ebenfalls des schriftlichen Einverständnisses der Rechteinhaber.

Haftungsausschluss

Alle Angaben erfolgen ohne Gewähr für Vollständigkeit oder Richtigkeit. Es wird keine Haftung übernommen für Schäden durch die Verwendung von Informationen aus diesem Online-Angebot oder durch das Fehlen von Informationen. Dies gilt auch für Inhalte Dritter, die über dieses Angebot zugänglich sind.

Ein Dienst der *ETH-Bibliothek*
ETH Zürich, Rämistrasse 101, 8092 Zürich, Schweiz, www.library.ethz.ch

http://www.e-periodica.ch

2. Sonntag, den 25. September: Von Zürich und Bern nach Strassburg, mit Hinfahrt über Barr (Mittagessen).

Die endgültigen Reiseprogramme mit Preisangaben sind später erhältlich bei den in Betracht kommenden Stationen S B B.

Trains spéciaux d'échange organisés par les Chemins de fer fédéraux suisses

D'entente avec les chemins de fer français, l'Administration des Chemins de fer fédéraux suisses organisera de nouveau cette année des trains d'échange entre la France et la Suisse. Partant de la Suisse, les trains spéciaux suivants sont prévus:

1. Dimanche, le 26 juin: De Zurich et Berne à Strasbourg (direct).

2. Dimanche, le 25 septembre: De Zurich et Berne à Strasbourg, aller par Barr (lunch). Les programmes définitifs avec prix peuvent être obtenus plus tard aux stations intéressées des C F F.

Ferienabonnement der Transportunternehmungen des bernischen Seelandes

Die Bielersee-Dampfschiffgesellschaft, die Bahnverwaltungen Biel - Leubringen, Biel - Magglingen, Ligerz - Tessenberg und Biel - Täuffelen - Ins verabfolgen während der Dauer des Sommerfahrplans 1938 ein Ferienabonnement zur beliebigen Benützung der fahrplanmässigen Züge und Schiffskurse. Der Fahrpreis 3. Klasse beträgt Fr. 8. Die Gültigkeit umfasst die im Zeitraum von 8 aufeinanderfolgenden Tagen liegenden Werktage. An Sonntagen ist das Abonnement nicht gültig.

Extrazüge zum Fussball-Länderspiel England-Schweiz in Zürich

Am **21. Mai 1938** werden nach Zürich anlässlich des Fusball-Länderspiels England – Schweiz Extrazüge ab den Bahnhöfen Bern-Hbf., Neuchâtel, Basel, Luzern, Rorschach, Romanshorn und Anschlußstationen geführt. Es werden Spezialbillette zu folgenden Fahrpreisen (Hin- und Rückfahrt im Extrazug) abgegeben:
Von Bern-Hbf. Fr. 8.05, Neuchâtel Fr. 9.25, Biel Fr. 7.65, Solothurn Fr. 6.30, Olten Fr. 4.50, Basel Fr. 5.75, Luzern Fr. 4.15, Zug Fr. 2.05, Rorschach Fr. 6.30, St. Gallen Fr. 5.45, Winterthur Fr. 1.90, Romanshorn Fr. 5.35, Weinfelden Fr. 4.40, Frauenfeld Fr. 3.05, Arbon Fr. 6, Konstanz Fr. 5.85, Kreuzlingen Fr. 5.80. Auch Billette erhältlich zur Einzelrückfahrt innert 10 Tagen.

Trains spéciaux à l'occasion du match de football Belgique-Suisse à Lausanne

Le **8 mai 1938,** des trains spéciaux à destination de Lausanne seront organisés à l'occasion du match de football Belgique-Suisse, de Bienne, Berne, Genève et de St-Maurice, avec correspondance du Locle et de La Chaux-de-Fonds, d'Orbe, de Sion et de Monthey. Les prix des billets pour Lausanne (aller et retour avec le train spécial) sont les suivants:
De Bienne fr. 6.65, Le Locle fr. 8.15, La Chaux-de-Fonds fr. 7.55, Neuchâtel fr. 4.95, Orbe fr. 2.40, Berne fr. 6.30, Fribourg fr. 4.70, Genève-Cornavin fr. 4.40, Sion fr. 7*, St-Maurice fr. 3.90*, Monthey fr. 4.35*. La durée de validité des billets peut être prolongée. – *Billets du dimanche valables au retour jusqu'au lundi soir (surtaxe pour trains directs non comprise).

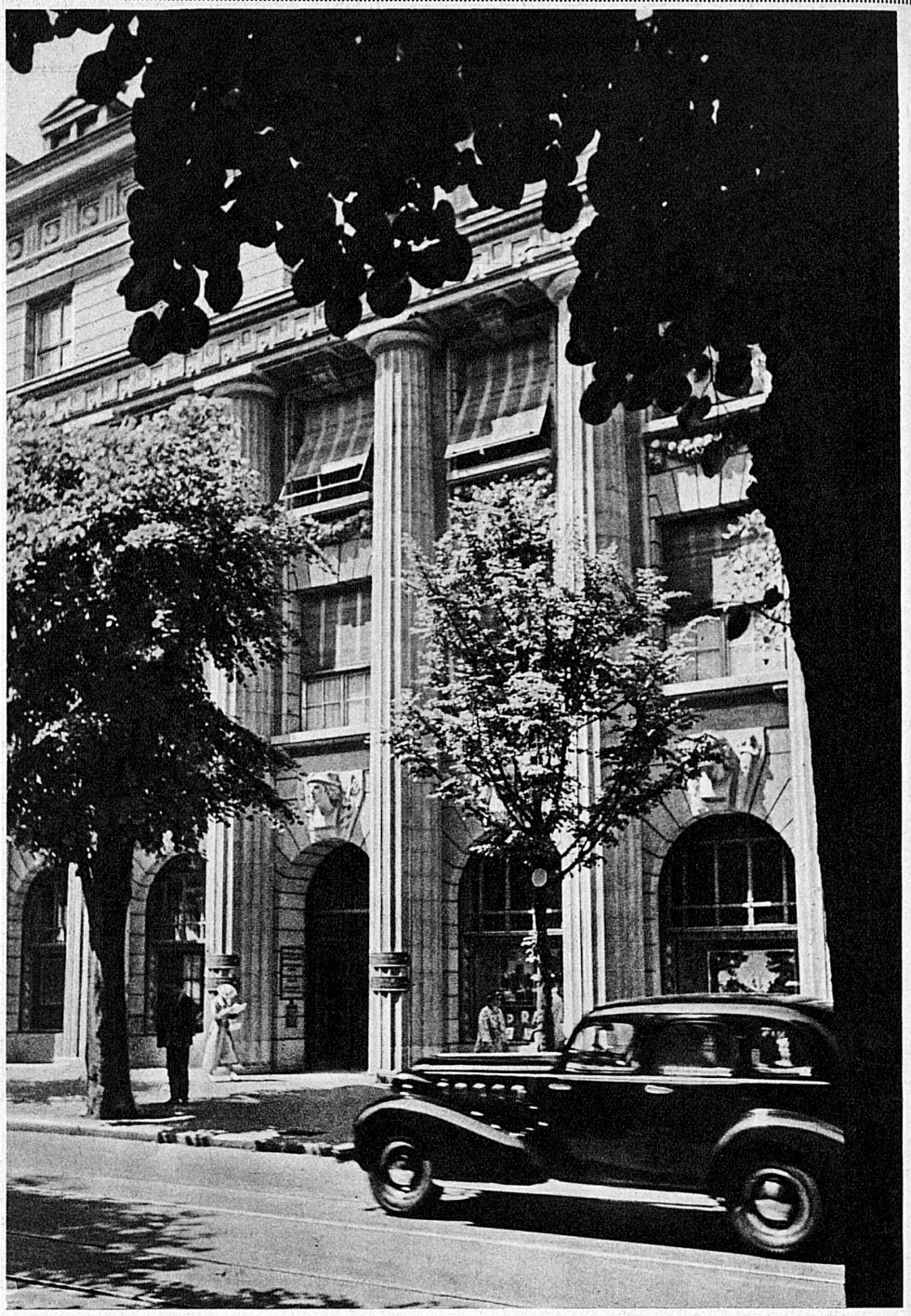

Eingang zum Bankgebäude in Zürich

Schweizerische

Bankgesellschaft

UNION DE BANQUES SUISSES

Unione di Banche Svizzere - Union Bank of Switzerland

WINTERTHUR ZURICH ST. GALLEN

Aarau, Baden, Basel, Bern, Genf, Lausanne, Locarno, Lugano, Montreux, Vevey, Fleurier, Frauenfeld, La Chaux-de-Fonds, Liestal, Lichtensteig, Rorschach, Rapperswil, Wil, Wohlen, Aadorf, Ascona, Couvet, Flawil, Gossau, Mendrisio, Rüti (Zürich)

Ausführung aller Bankgeschäfte

Toutes opérations de banque

Every description of Banking Business