VIe Foire annuelle des vins vaudois : Vevey, 20-29 mai 1938

Autor(en): **[s.n.]**

Objekttyp: **Article**

Zeitschrift: **Die Schweiz = Suisse = Svizzera = Switzerland : offizielle Reisezeitschrift der Schweiz. Verkehrszentrale, der Schweizerischen Bundesbahnen, Privatbahnen ... [et al.]**

Band (Jahr): **- (1938)**

Heft 5

PDF erstellt am: **29.05.2024**

Persistenter Link: https://doi.org/10.5169/seals-778653

Nutzungsbedingungen

Die ETH-Bibliothek ist Anbieterin der digitalisierten Zeitschriften. Sie besitzt keine Urheberrechte an den Inhalten der Zeitschriften. Die Rechte liegen in der Regel bei den Herausgebern.
Die auf der Plattform e-periodica veröffentlichten Dokumente stehen für nicht-kommerzielle Zwecke in Lehre und Forschung sowie für die private Nutzung frei zur Verfügung. Einzelne Dateien oder Ausdrucke aus diesem Angebot können zusammen mit diesen Nutzungsbedingungen und den korrekten Herkunftsbezeichnungen weitergegeben werden.
Das Veröffentlichen von Bildern in Print- und Online-Publikationen ist nur mit vorheriger Genehmigung der Rechteinhaber erlaubt. Die systematische Speicherung von Teilen des elektronischen Angebots auf anderen Servern bedarf ebenfalls des schriftlichen Einverständnisses der Rechteinhaber.

Haftungsausschluss

Alle Angaben erfolgen ohne Gewähr für Vollständigkeit oder Richtigkeit. Es wird keine Haftung übernommen für Schäden durch die Verwendung von Informationen aus diesem Online-Angebot oder durch das Fehlen von Informationen. Dies gilt auch für Inhalte Dritter, die über dieses Angebot zugänglich sind.

Ein Dienst der *ETH-Bibliothek*
ETH Zürich, Rämistrasse 101, 8092 Zürich, Schweiz, www.library.ethz.ch

http://www.e-periodica.ch

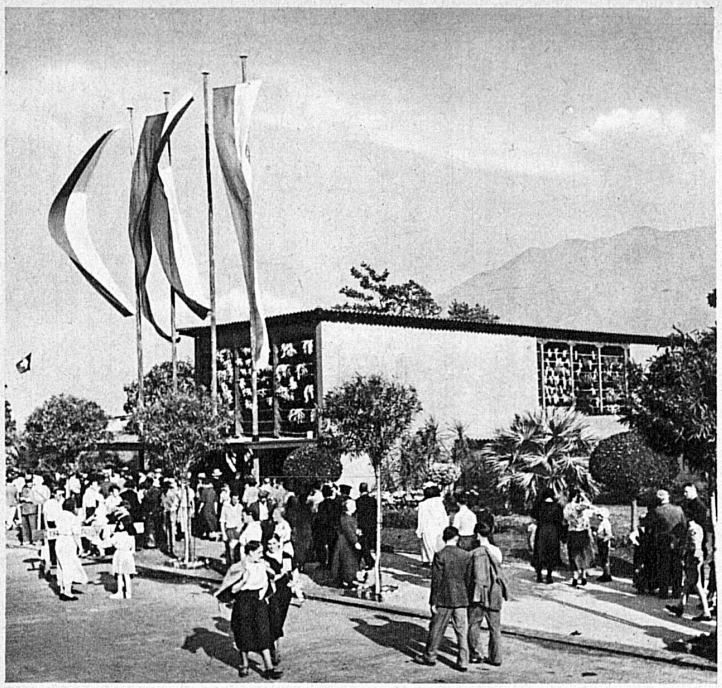

Festlicher Sommer in Locarno

Locarno steht vor einem an Veranstaltungen reichen Sommer. In der Zeit vom Mai bis in den Oktober dauert die grosse Ausstellung tessinischer Kunst des 16. und 17. Jahrhunderts, die eine erstaunliche Zahl bisher unbekannter interessanter Werke ans Licht bringen wird. Die Dichtkunst und die Musik tessinischer Meister wird mit bedeutsamen Aufführungen und Konzerten gefeiert werden. Anfang August gastiert auch das berühmte italienische Wandertheater « Il carro di Tespi » in der Ferienstadt am Langensee. Eine der schönsten Veranstaltungen der Locarneser Saison wird aber das traditionelle Kamelienfest vom 28. Mai bis 6. Juni, gleichzeitig verbunden mit einer kunstgewerblichen Ausstellung und mit einem Trachtenfest, sein.

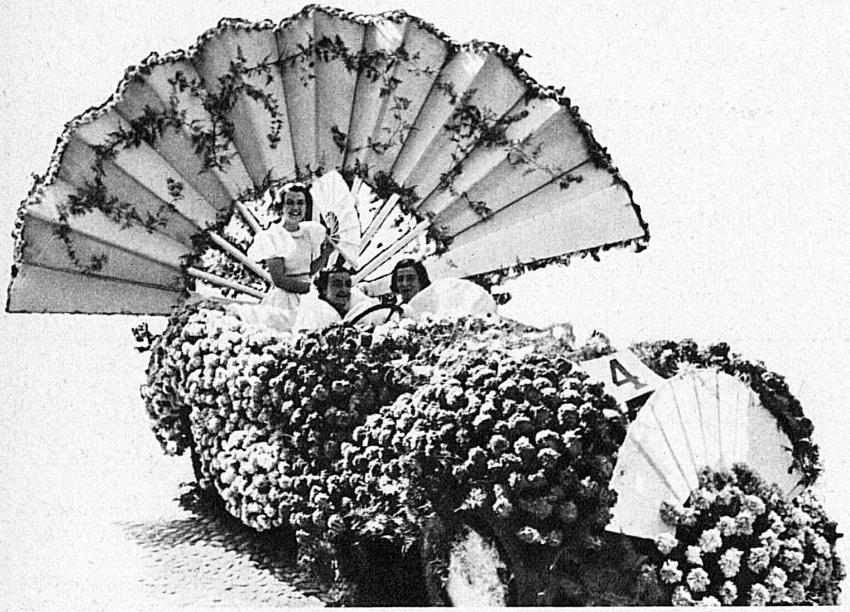

Blumencorso in Locarno – Corso fleuri à Locarno

Course de Pentecôte à Frauenfeld

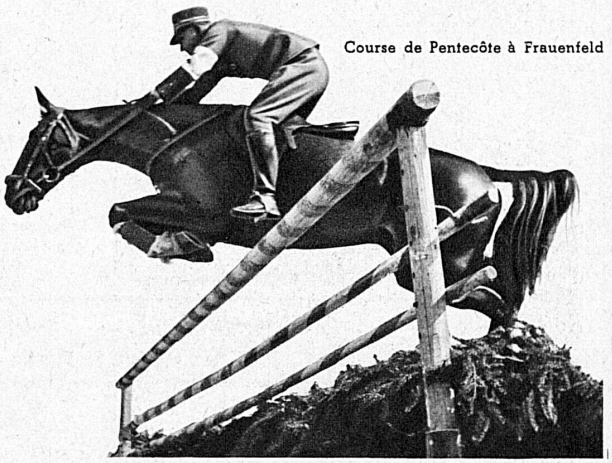

Pfingstrennen in Frauenfeld 6. Juni 1938

Alljährlich feiert Frauenfeld besonders festliche Pfingsten, führt doch der Rennverein der thurgauischen Kantonshauptstadt und des Eidg. Waffenplatzes jeweils am Pfingstmontag, dieses Jahr also am 6. Juni, seine Pferderennen durch. Es stehen sechs Springkonkurrenzen und fünf Rennen auf dem abwechslungsreichen Programm.

VIe Foire annuelle des Vins vaudois Vevey, 20-29 mai 1938

Pour la sixième fois, la jolie ville de Vevey met au point une manifestation qui mérite de retenir l'attention de tous les amis du vignoble et des amateurs de crus authentiquement vaudois. Il s'agit de la sympathique Foire des vins vaudois.

L'année dernière, le pays de Vaud a produit 8 millions de litres, alors que bon an mal an la récolte est de 25 millions de litres. Dans le cas particulier, la qualité supplée à la quantité et le 1937 est très proche parent des 1934 dont les ultimes réserves sont l'orgueil des caves bien fournies. Le 1937 est un joli vin, distingué et savoureux. Les connaisseurs ne manqueront pas d'en convenir

La Foire n'est pas seulement vinicole, elle est encore gastronomique par la mise en valeur des spécialités de la cuisine vaudoise. Enfin, au bien manger s'allieront des divertissements de tous genres. Signalons le cortège du 22 mai, les multiples attractions prévues le soir aux Galeries du Rivage.

Les C F F, toujours prêts à encourager les intéressantes manifestations économiques, organisent pour l'Ascension (26 mai) et le dimanche 29 mai des voyages, à prix réduits, des gares de St-Gall, Zurich et Bâle. Le dimanche 29 mai également, trains spéciaux à prix réduits des gares de Berne, Bienne et de La Chaux-de-Fonds. En outre, les billets du dimanche sont valables jusqu'au 22 mai inclus.

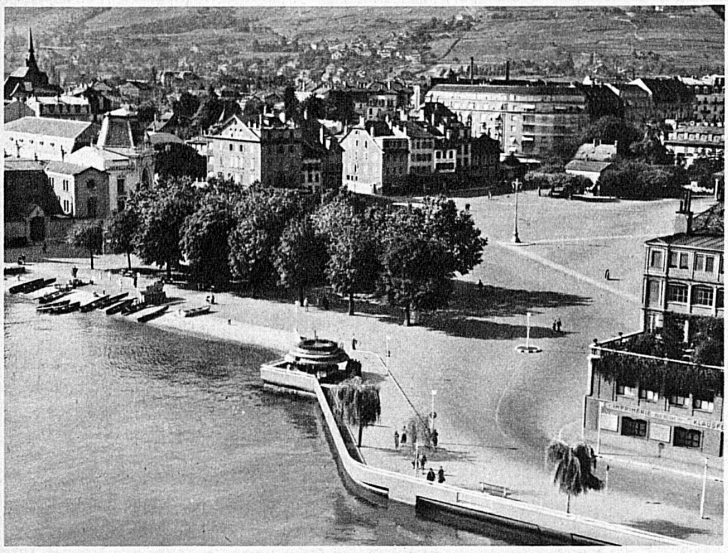

Vevey, siège de la célèbre confrérie des Vignerons et de la Foire annuelle des Vins vaudois – Vevey, die Stadt der berühmten Confrérie des Vignerons und der jährlichen waadtländischen Weinmesse

Phot.: Hiltbrunner, Steinemann