Bewaffnete Neutralität

Autor(en): **[s.n.]**

Objekttyp: **Article**

Zeitschrift: **Die Schweiz = Suisse = Svizzera = Switzerland : offizielle Reisezeitschrift der Schweiz. Verkehrszentrale, der Schweizerischen Bundesbahnen, Privatbahnen ... [et al.]**

Band (Jahr): **- (1939)**

Heft 5

PDF erstellt am: **28.05.2024**

Persistenter Link: https://doi.org/10.5169/seals-774592

Nutzungsbedingungen

Die ETH-Bibliothek ist Anbieterin der digitalisierten Zeitschriften. Sie besitzt keine Urheberrechte an den Inhalten der Zeitschriften. Die Rechte liegen in der Regel bei den Herausgebern.
Die auf der Plattform e-periodica veröffentlichten Dokumente stehen für nicht-kommerzielle Zwecke in Lehre und Forschung sowie für die private Nutzung frei zur Verfügung. Einzelne Dateien oder Ausdrucke aus diesem Angebot können zusammen mit diesen Nutzungsbedingungen und den korrekten Herkunftsbezeichnungen weitergegeben werden.
Das Veröffentlichen von Bildern in Print- und Online-Publikationen ist nur mit vorheriger Genehmigung der Rechteinhaber erlaubt. Die systematische Speicherung von Teilen des elektronischen Angebots auf anderen Servern bedarf ebenfalls des schriftlichen Einverständnisses der Rechteinhaber.

Haftungsausschluss

Alle Angaben erfolgen ohne Gewähr für Vollständigkeit oder Richtigkeit. Es wird keine Haftung übernommen für Schäden durch die Verwendung von Informationen aus diesem Online-Angebot oder durch das Fehlen von Informationen. Dies gilt auch für Inhalte Dritter, die über dieses Angebot zugänglich sind.

Ein Dienst der *ETH-Bibliothek*
ETH Zürich, Rämistrasse 101, 8092 Zürich, Schweiz, www.library.ethz.ch

http://www.e-periodica.ch

20-mm-Fliegerabwehrgeschütz der Schweizerischen Armee

Das Heer ist unser berechtigter Stolz. Es ist die Schule der Brüderlichkeit, der Hingebung und der Disziplin. Es ist eine wesentliche Voraussetzung unserer Sicherheit. Es verleiht dem Staat das Bewusstsein seiner Würde. Durch das Heer erhalten die loyalen Zusicherungen der uns umgebenden grossen Staaten ihren vollen Wert.

Bundesrat Motta in seiner Rede zur Jahresfeier der Schlacht bei Murten am 22. Juni 1915.

BEWAFFNETE NEUTRALITÄT

Es ist eine Jahrhunderte alte Mission der Schweiz in Europa, im Interesse aller die Alpenpässe zu hüten. Die Schweiz deckt und schützt lebenswichtige Grenzabschnitte ihrer Nachbarn. Der Wille des Schweizervolkes, diese Aufgabe zu erfüllen und seine Unabhängigkeit unter Einsatz seines Blutes zu behaupten, ist einhellig und unerschütterlich. Das Schweizervolk ist einig in dem Willen, das unvergleichliche Vaterland, das Gott ihm gegeben hat, gegen jedermann und bis zum letzten Atemzug, koste es, was es wolle, zu verteidigen.

Aus der Erklärung des Bundesrates in der Bundesversammlung, 21. März 1938.

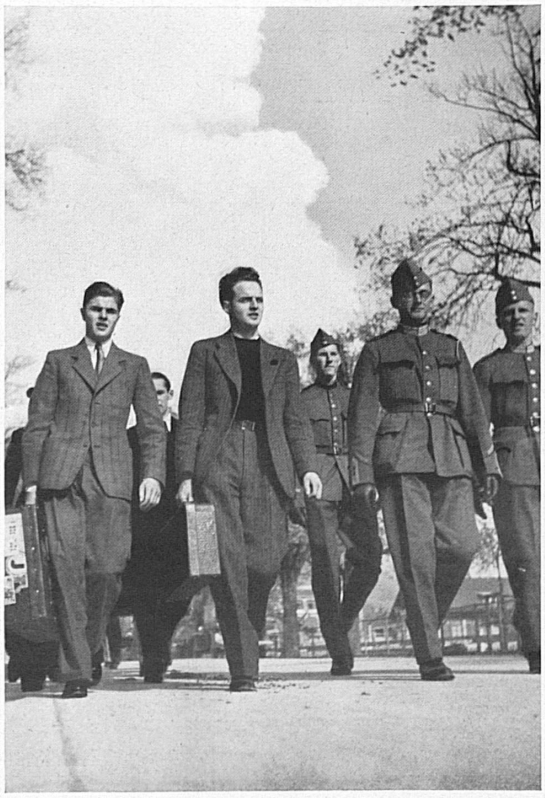

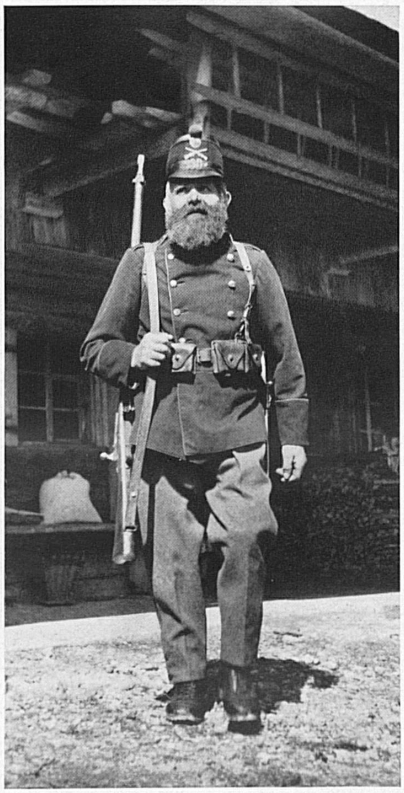

Junge Bürger rücken zur Rekrutenschule ein — Ein Mann vom Landsturm

Phot.: Egli, Steiner