Nederlanders in Zwitserlands sneeuw : Nederlandsche Wintersportkampioenschappen Arosa, 13-15 Januari 1939 = Niederländische Gäste im Schweizer Winter : zu den holländischen Skimeisterschaften in Arosa, 13.-15. Januar 1939

Autor(en): **[s.n.]**

Objekttyp: **Article**

Zeitschrift: **Die Schweiz = Suisse = Svizzera = Switzerland : offizielle Reisezeitschrift der Schweiz. Verkehrszentrale, der Schweizerischen Bundesbahnen, Privatbahnen ... [et al.]**

Band (Jahr): **- (1939)**

Heft 1

PDF erstellt am: **28.05.2024**

Persistenter Link: https://doi.org/10.5169/seals-774513

Nutzungsbedingungen

Die ETH-Bibliothek ist Anbieterin der digitalisierten Zeitschriften. Sie besitzt keine Urheberrechte an den Inhalten der Zeitschriften. Die Rechte liegen in der Regel bei den Herausgebern.
Die auf der Plattform e-periodica veröffentlichten Dokumente stehen für nicht-kommerzielle Zwecke in Lehre und Forschung sowie für die private Nutzung frei zur Verfügung. Einzelne Dateien oder Ausdrucke aus diesem Angebot können zusammen mit diesen Nutzungsbedingungen und den korrekten Herkunftsbezeichnungen weitergegeben werden.
Das Veröffentlichen von Bildern in Print- und Online-Publikationen ist nur mit vorheriger Genehmigung der Rechteinhaber erlaubt. Die systematische Speicherung von Teilen des elektronischen Angebots auf anderen Servern bedarf ebenfalls des schriftlichen Einverständnisses der Rechteinhaber.

Haftungsausschluss

Alle Angaben erfolgen ohne Gewähr für Vollständigkeit oder Richtigkeit. Es wird keine Haftung übernommen für Schäden durch die Verwendung von Informationen aus diesem Online-Angebot oder durch das Fehlen von Informationen. Dies gilt auch für Inhalte Dritter, die über dieses Angebot zugänglich sind.

Ein Dienst der *ETH-Bibliothek*
ETH Zürich, Rämistrasse 101, 8092 Zürich, Schweiz, www.library.ethz.ch

http://www.e-periodica.ch

Nederlanders

Niederländische Gäste im Schweizer Winter

zu den
holländischen Skimeisterschaften
in Arosa, 13.-15. Januar 1939

In een sneeuwbui kijkt Jong-Holland toe — Im Schneegestöber schaut Jungholland zu

Freule Schimmelpenninck van der Oye in haar specialiteit: den slalom — Die holländische Skimeisterin Baronesse Schimmelpenninck van der Oye beim Slalom

Kees Kerdel in den slalom bij de Nederlandsche skikampioenschappen te Arosa in 1938 — Kees Kerdel beim Slalom der Holländischen Skimeisterschaften 1938

Freule Schimmelpenninck van der Oye opent officieel de drie nieuwe skilifts in Arosa — Baronesse Schimmelpenninck van der Oye eröffnete kürzlich die drei neuen Aroser Skilifts

Jolige vacantiestemming bij de Nederlanders — Fröhliche niederländische Wintergäste

in Zwitserlands sneeuw

Nederlandsche Wintersportkampioenschappen Arosa, 13-15 Januari 1939

Freule Schimmelpenninck van der Oye bij het dalen — Baronesse Schimmelpenninck van der Oye bei der Abfahrt

Kees Kerdel, Hollandsch skikampioen 1938 — Kees Kerdel, Hollands Skimeister 1938

Freule Schimmelpenninck van der Oye bij het stijgen — Baronesse Schimmelpenninck van der Oye steigt ins Skigelände auf

Het is niet alleen de bergsport, die de menschen uit de lage landen naar de bergen trekt; in den Winter oefent ook de skisport een zoodanig groote bekoring uit, dat velen uit die lage landen naar Zwitserland komen. Daarom is het niet te verwonderen, dat sedert jaren reeds de Engelschen tot de beste skiloopers ter wereld behoren. In den laatsten tijd heeft ook in Nederland de skisport aanmerkelijk meer aanhangers en aanhangsters gekregen: de Hollandsche skiloopster freule Schimmelpenninck van der Oye heeft zoowel als deelneemster aan de FIS-wedstrijden en als winnares van de Kandahar-afdaling zich internationaal grooten naam gemaakt. De officieele kampioenschappen van den Nederlandschen Skibond zullen in den komenden Winter van 13 tot 15 Januari 1939 voor den derden keer te Arosa worden gehouden. Op verzoek van den Bond zal freule Schimmelpenninck van der Oye gedurende den Winter in Arosa verblijf houden, teneinde haar landgenooten in alle dingen, de skisport betreffende, van advies te kunnen dienen.

Wie das sommerliche Bergsteigen, so übt auch der winterliche Skisport auf die Tieflandmenschen eine besondere Anziehungskraft aus. Seit Jahrzehnten sind die Engländer eines der besten Skifahrervölker. Neuerdings gewinnt die moderne Skisportbewegung auch in Holland eine immer breitere Anhängerschaft. Die holländische Skimeisterin, Baronesse Schimmelpenninck van der Oye, hat sich als FIS-Fahrerin und Kandahar-Siegerin bereits einen internationalen Namen gemacht. Die offiziellen Landesmeisterschaften des Niederländischen Skiverbandes werden im kommenden Winter, vom 13. bis 15. Januar 1939, zum dritten Male in Arosa durchgeführt werden. Hier hält sich, im Auftrag ihres Verbandes, Baronesse Schimmelpenninck während des Winters auf, um die holländischen Gäste in allen Dingen des Skisportes zu beraten.

Phot.: ATP

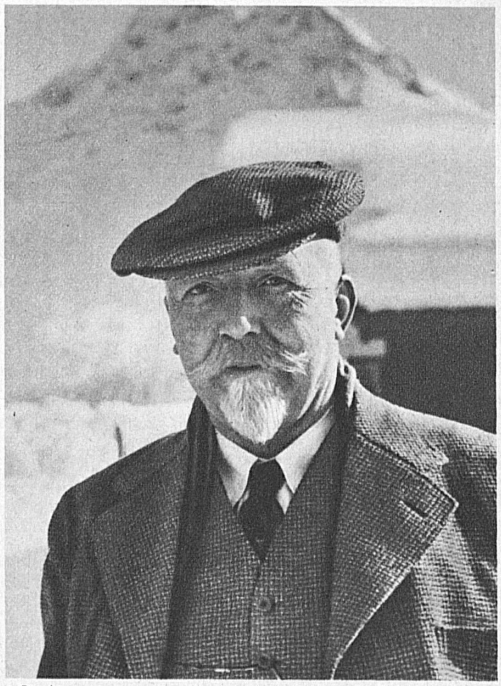

De burgemeester van Amsterdam, dr. W. de Vlugt, in wintervacantie — Der Bürgermeister von Amsterdam, Dr. W. de Vlugt, in seinen Winterferien