Waadtländer Weinmesse

Autor(en): **[s.n.]**

Objekttyp: **Article**

Zeitschrift: **Die Schweiz = Suisse = Svizzera = Switzerland : offizielle Reisezeitschrift der Schweiz. Verkehrszentrale, der Schweizerischen Bundesbahnen, Privatbahnen ... [et al.]**

Band (Jahr): **- (1941)**

Heft 3

PDF erstellt am: **28.05.2024**

Persistenter Link: https://doi.org/10.5169/seals-779816

Nutzungsbedingungen

Die ETH-Bibliothek ist Anbieterin der digitalisierten Zeitschriften. Sie besitzt keine Urheberrechte an den Inhalten der Zeitschriften. Die Rechte liegen in der Regel bei den Herausgebern.
Die auf der Plattform e-periodica veröffentlichten Dokumente stehen für nicht-kommerzielle Zwecke in Lehre und Forschung sowie für die private Nutzung frei zur Verfügung. Einzelne Dateien oder Ausdrucke aus diesem Angebot können zusammen mit diesen Nutzungsbedingungen und den korrekten Herkunftsbezeichnungen weitergegeben werden.
Das Veröffentlichen von Bildern in Print- und Online-Publikationen ist nur mit vorheriger Genehmigung der Rechteinhaber erlaubt. Die systematische Speicherung von Teilen des elektronischen Angebots auf anderen Servern bedarf ebenfalls des schriftlichen Einverständnisses der Rechteinhaber.

Haftungsausschluss

Alle Angaben erfolgen ohne Gewähr für Vollständigkeit oder Richtigkeit. Es wird keine Haftung übernommen für Schäden durch die Verwendung von Informationen aus diesem Online-Angebot oder durch das Fehlen von Informationen. Dies gilt auch für Inhalte Dritter, die über dieses Angebot zugänglich sind.

Ein Dienst der *ETH-Bibliothek*
ETH Zürich, Rämistrasse 101, 8092 Zürich, Schweiz, www.library.ethz.ch

http://www.e-periodica.ch

Schafir & Mugglin

Ingenieure, Bauunternehmung

Liestal - Zürich

TUNNELBAU

Ausführung sämtlicher Tiefbauarbeiten:
Baggerungen aller Art - Tunnel- u. Stollenbau - Armierter Beton - Druckluftgründungen Rammarbeiten - Festungsbauten usw.

CHR. MEIER

Fabrikation schwarzer, verzinkter und rostfreier Schrauben

BASEL 19

Lieferant der SBB und der Privatbahnen

Walzwerke, Giessereien, Elektrostahlwerk, Schmiede, Mech. Werkstätten.

V ROLL N

Werke in Gerlafingen, Klus, Rondez, Choindez, Bern, Olten.

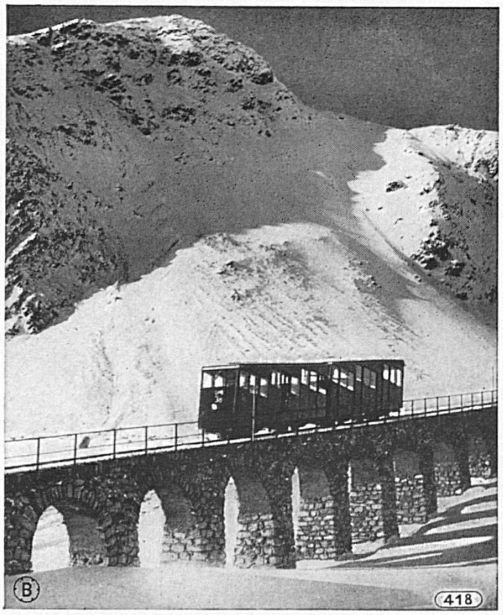

Davos-Parsenn-Bahn, II. Sektion, Blick gegen Schiahorn

Eisenbahnmaterial:
Weichen und Kreuzungen, Drehscheiben, Schiebebühnen, Achsversenkapparate, Schienenbefestigungsmittel, Hebeböcke, Zug- und Stossorgane, Rollbahnmaterial.

Bergbahnen:
Zahnstangen-Oberbau diverser Systeme. Vollständige Standseilbahnen für Personen und Güter (bis jetzt 128 Standseilbahnen geliefert). Schwebebahnen, Aufzüge für Wintersport.

Förderwinden für Materialtransporte auf starkem Gefälle.
Krane aller Art u. Verladeanlagen.
Baumaschinen u. Transportanlagen.
Installationsmaterial f. elektrische Kabel- und Freileitungen.
Schützen für Stauwehre u. Turbinen.

Gesellschaft der Ludw. von Roll'schen Eisenwerke A.G., Gerlafingen

zösischen Meisterviolonisten Jacques Thibaud (Tonhalle). **29. März:** Konservatorium: Konzert des italienischen Poltronieri-Quartetts unter Mitwirkung des Berner Pianisten Fr. Jos. Hirt. **30. März:** Tonhalle: Konzert des Reinhart-Chors (Jos. Haydn: Missa Sti Joannis de Deo, Salve Regina). Mitwirkend: Stadtorchester Winterthur. Direktion: W. Reinhart. **Ende März – Anfang April:** II. Salon Indépendant (Kongresshaus). **1. April:** Extrakonzert in der Tonhalle. **11. April:** Tonhalle: Konzert des Gemischten Chors Zürich: «Der Messias» von G. F. Händel. **21. April:** Sechseläuten. Zürcher Frühlingsfest. Umzug der Zünfte und Verbrennen des «Böggs».

Volkskundliche Veranstaltungen

(zusammengestellt von Dr. Moser-Gossweiler)

3. März: Blochmontag der Knaben von **Hundwil, Waldstatt** und **Urnäsch.**
6. März: Lichterschwemmen in **Ermensee** am Baldeggersee und in **Bilten** (Kt. Glarus).
19. März: Lichterschwemmen und Mittfastenfeuer in **Unterengstringen** (Kt. Zürich).
23. März: Lichterschwemmen in **Ellikon** (Zürich). – Groppenfastnacht in **Ermatingen.**
3. April: Fahrtfeier zum Schlachtfeld von **Näfels.**
10. April: Blankenwerfen in **Beromünster.**
11. April: Lichterprozessionen in **Altdorf, Mendrisio, Salux** (Oberhalbstein).
14. April (Ostermontag): St.-Jörge-Umgang in **Einsiedeln.** – Eierlauf mit maskierten Frühlingsgeistern in **Effingen** (Fricktal).
20. April: Eierlauf in **Densbüren** (Fricktal).

Gilberte de Courgenay als Film

Unter dem Patronat der Nationalspende wird im Jurastädtchen Courgenay ein Gilberte-Film gedreht, ein richtiger Soldatenfilm aus der Grenzbesetzungszeit 1914–1918.

Wir dürfen uns darauf freuen, wie ein Blick auf die Rollenträger zeigt, die ohne Ausnahme Schweizer sind, und die wir zum guten Teil schon aus einigen wohlgelungenen Schweizerfilmen sowie aus der blühenden Kabarettkunst der «Cornichon» und anderer Kleinbühnen kennen: Die Titelrolle spielt die Hauptdarstellerin in den «Missbrauchten Liebesbriefen», Anne-Marie Blanc, und, neben einer Anzahl neuer Kräfte, wirken auch die so beliebten Charakterspieler Heinrich Gretler, Zarli Carigiet und Rudolf Bernhard mit.

Neuenburg im Jubiläumsjahr der 650-jährigen Eidgenossenschaft

Neuenburg gedenkt das Festjahr der Eidgenossenschaft mit einer Anzahl eigener, bedeutsamer Veranstaltungen grosszügig und würdig zu feiern und so die Mannigfaltigkeit des schweizerischen Lebens zu bekunden. So wird der «Nicolas de Flue», jenes grosse Festspiel von Denis de Rougemont und Arthur Honegger, das der Kanton für den Neuenburgertag der Landesausstellung vorbereitet hatte, am 31. Mai, am 2., 7. und 8. Juni in Neuenburg bühnenmässig zur Aufführung gebracht.

Gleichzeitig finden in Neuenburg vom 30. Mai bis 15. Juni das Comptoir Neuchâtelois und eine historische Schau alter Neuenburger Uhren und Stiche statt. Und die Neuenburger Museen veranstalten besondere Ausstellungen zum Jubiläum der Eidgenossenschaft.

Le Locle seinerseits feiert die 200. Wiederkehr des Todestages von Daniel Jeanrichard, dem Begründer der Uhrenindustrie, zwischen dem 20. und 29. Juni mit einer Industrieschau, einem Festspiel, einem historischen Umzug und einer Verkaufsmesse.

Waadtländer Weinmesse

Nach zweijährigem Unterbruch wird vom 2. bis 8. Juni auch die Waadtländer Weinmesse in Vevey wieder zur Durchführung kommen.

Hochalpine Skitourenwochen in Zermatt

Zermatt lädt die Liebhaber hochalpiner Frühjahrsskitouren vom 3. März bis 10. Mai wieder für seine Tourenwochen ein. Unter der Leitung von bestbekannten Bergführern und Skilehrern werden die Teilnehmer auf die unvergleichlichen Skigipfel der Drei- und Viertausender-Region rings um Zermatt geführt und lernen die Riesenabfahrten über Firn und Gletscher durchstehen und geniessen. In jedem Wochenprogramm figurieren drei Ziele zwischen 3000 und 4600 Meter Meereshöhe. Als Neuerung kommt dazu das Standard-Programm für Touren von Riffelberg aus. Die Anmeldung für die Skihochtourenwochen hat jeweils **eine** Woche vor Beginn der Tou-