Hochalpine Skitouren

Autor(en): **[s.n.]**

Objekttyp: **Article**

Zeitschrift: **Die Schweiz = Suisse = Svizzera = Switzerland : offizielle Reisezeitschrift der Schweiz. Verkehrszentrale, der Schweizerischen Bundesbahnen, Privatbahnen ... [et al.]**

Band (Jahr): **- (1941)**

Heft 4-5

PDF erstellt am: **23.05.2024**

Persistenter Link: https://doi.org/10.5169/seals-779857

Nutzungsbedingungen

Die ETH-Bibliothek ist Anbieterin der digitalisierten Zeitschriften. Sie besitzt keine Urheberrechte an den Inhalten der Zeitschriften. Die Rechte liegen in der Regel bei den Herausgebern.
Die auf der Plattform e-periodica veröffentlichten Dokumente stehen für nicht-kommerzielle Zwecke in Lehre und Forschung sowie für die private Nutzung frei zur Verfügung. Einzelne Dateien oder Ausdrucke aus diesem Angebot können zusammen mit diesen Nutzungsbedingungen und den korrekten Herkunftsbezeichnungen weitergegeben werden.
Das Veröffentlichen von Bildern in Print- und Online-Publikationen ist nur mit vorheriger Genehmigung der Rechteinhaber erlaubt. Die systematische Speicherung von Teilen des elektronischen Angebots auf anderen Servern bedarf ebenfalls des schriftlichen Einverständnisses der Rechteinhaber.

Haftungsausschluss

Alle Angaben erfolgen ohne Gewähr für Vollständigkeit oder Richtigkeit. Es wird keine Haftung übernommen für Schäden durch die Verwendung von Informationen aus diesem Online-Angebot oder durch das Fehlen von Informationen. Dies gilt auch für Inhalte Dritter, die über dieses Angebot zugänglich sind.

Ein Dienst der *ETH-Bibliothek*
ETH Zürich, Rämistrasse 101, 8092 Zürich, Schweiz, www.library.ethz.ch

http://www.e-periodica.ch

Photo Zimmer-Meylan

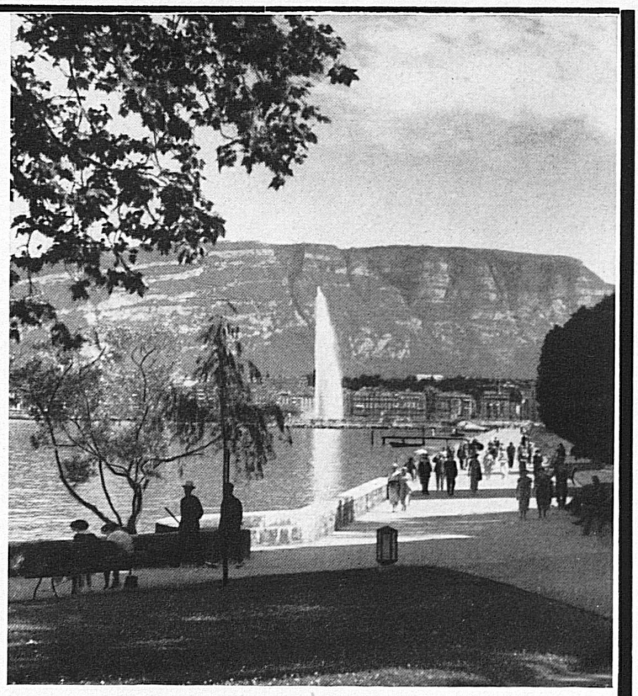

Visitez

GENÈVE *Centre de la Mode*

où vous ferez un séjour agréable • Ses magasins et industries de luxe

Renseignements: Association des Intérêts de Genève

Blick von den Jurahöhen des Weissensteins nach Süden - Ausgangspunkte: Stationen Gänsbrunnen und Oberdorf (Solothurn) - Ausflugsbillette zu reduzierten Preisen ab Solothurn, Bern-Bahnhofplatz usw.

Besuchen Sie das Emmental

den Wirkungskreis des grossen Volksschriftstellers **Jeremias Gotthelf**
Ausgedehnte Tannenwälder, charakteristische „Eggen", aussichtsreiche Hügel, **Höhenwanderungen.** Ausgezeichnete Verpflegung in zahlreichen Kurhäusern, Dorfgasthöfen usw. Rasche und billige Beförderungsgelegenheiten mit der elektrifizierten **Emmentalbahn** und **Burgdorf-Thun-Bahn,** welche die **kürzeste** und **billigste** Linie zwischen Solothurn und Burgdorf und dem Berner Oberland herstellen.
Für den Durchgangsverkehr ermässigte **Sonntagsbillette**

Ski-Ostern in Graubünden

Ein lateinisches Sprichwort behauptet: «Es ändern sich die Zeiten, mit ihnen tun wir's auch.» Für weniges gilt dieses mehr als für unsere Einstellung zum Skilauf, zum «Wintersport». Wintersport nennt man den Skilauf heute noch... Aber er wurde zu einem guten und grossen, vielleicht zum besseren Teil, zum Frühlingssport. Denn die gelobte, die «hohe Zeit» des Ski-Tourenfahrers ist der Nachwinter und der Frühling — das ist so geworden, seitdem man die Kanten für Hartschnee und Wachse für Naßschnee hat. Je später Ostern im Jahre liegt, um so besser!

Und dieses Jahr ist Ostern sehr spät. Das beliebte und billige Oster-Abonnement für Graubünden (Jenaz - Klosters - Davos - Filisur - Tiefencastel - Sankt Moritz - Samaden - Pontresina - Bevers - Süs und Davos - Höhenweg - Weissfluhjoch) gilt heuer vom 10. April bis und mit 15. April für beliebig viele Fahrten auf den genannten Strecken.

Das gibt eine besondere Gelegenheit, in Schnee und Sonne zu schwelgen. Nie sind die Hochgebirgsfahrten so lohnend, so gut, wie in den noch schneereichen, aber bereits licht-langen Tagen des April, und nie ist die Möglichkeit so günstig, um die vielen Abfahrten im Bündnerland so voll auszunützen. Wer es versteht, sich die Zeiten geschickt auszusuchen für die einzelnen Strecken, der kann es in den durch Bergbahnen, Skilifte usw. zugänglich gemachten, grossen Sportzentren, wie Klosters-Davos, Arosa und St. Moritz-Pontresina, auf über 6000 Meter Abfahrt an einem einzigen Tage bringen, ohne sich zu übermüden. Und das dürfte man einen gut genutzten Skitag nennen.

Aber das ist für die «Nur-bergab-Freunde». Für die vielen Skifahrer, die das geruhsame Steigen, die Bergfahrt mit dem berauschenden Finale einer grossen, fast mühelosen Abfahrt lieben, hat Graubünden überall gutbekannte Gebiete und noch viel Neuland. Die Gipfel der Bernina- und der Albulakette, das Schwarzhorn-Sarsura-Kesch-Ducan-Gebiet, Bivio, Flix und das untere Oberhalbstein, Flims mit dem Vorab, sind zu bekannt, um eines besondern Hinweises zu bedürfen. Sucht aber jemand grössere Einsamkeit und wenig berührten Schnee, so sei ihm (unter andern) das Oberland mit seinen vielen Seitentälern, Obersaxen und Tavetsch, der Ofenpass, das Gebiet des Hinterrheins mit Avers und San Bernardino empfohlen. Der Skiläufer kommt auf seine Kosten und hat bessere Möglichkeiten als je, die «Saison» mit zünftigen Touren zu beschliessen.

Und der Nicht-Skifahrer? Er soll einen Versuch machen, ob es sich nicht auch für ihn lohnt, die Sonne des Frühlings über dem Schnee des Winters zu geniessen, oder in den tiefer gelegenen Talschaften das «Werden» des Frühlings zu bewundern! Es ist ein köstliches und eigenartiges Vergnügen, auf der Höhe des per Bahn zu erreichenden Weissfluhjoches sich ein paar Stunden lang einbrennen zu lassen (ohne dass der Rücken friert, wie im Winter) und dem Treiben der Sportbegeisterten lächelnd zuzusehen. Es ist ein Erlebnis (auf gut getretenem Pfade) fast mühelos die königliche Weissfluh und andere Aussichtspunkte zu besteigen und über das Meer der zahllosen Gipfel zu schauen. H. H.

Hochalpine Skitouren

Der Skiclub Münster im Oberwallis veranstaltet unter der Leitung eines patentierten Berg- und Skiführers eine zweimalige Aletsch-Rundfahrt, und zwar als Osterfahrt vom 12.—19. April und als Pfingstfahrt vom 31. Mai—7. Juni. Aus dem Programm dieser Hochtourenwochen erwähnen wir: Galmihornhütte - Galmilücke - Finsteraarhorn - Grossfieschenhorn - Concordiahütte - Ebnefluh - -Aletschgletscher - Mörel an der Furkabahn. Vom 17.—21. Mai wird vom gleichen Skiclub eine Oberaar-Rundfahrt Galmihornhütte - Oberaarjochhütte - Oberaargletscher - Grimsel - Dammastock - Oberwald (Furkabahn) durchgeführt.

Die Jungfraubahn führt Ostern und Ostermontag (13. und 14. April) wieder die beliebte Gesellschaftsskitour Jungfraujoch - Aletschgletscher - Lötschenlücke - Langgletscher - Lötschental - Goppenstein (BLS) durch.

Skisport im Jungfraugebiet an Ostern

Dank guter Schneeverhältnisse bieten sich im Jungfraugebiet dem Skifahrer immer noch reiche Abfahrts- und Tourenmöglichkeiten. Die Wengernalp- und Jungfraubahn passen sich diesen Verhältnissen an und geben über **Ostern** (Karfreitag bis Ostermontag) ein **Spezialabonnement** für unbeschränkte Bahnbenützung aus, verbunden mit einer Vermehrung der Zugsverbindungen. Auch andere vorteilhafte Sportbillette begünstigen den Fühlingsskisport in diesem Gebiet.