Objekttyp: **Advertising**

Zeitschrift: **Die Schweiz = Suisse = Svizzera = Switzerland : offizielle Reisezeitschrift der Schweiz. Verkehrszentrale, der Schweizerischen Bundesbahnen, Privatbahnen ... [et al.]**

Band (Jahr): **- (1944)**

Heft 8

PDF erstellt am: **28.05.2024**

Nutzungsbedingungen

Die ETH-Bibliothek ist Anbieterin der digitalisierten Zeitschriften. Sie besitzt keine Urheberrechte an den Inhalten der Zeitschriften. Die Rechte liegen in der Regel bei den Herausgebern.
Die auf der Plattform e-periodica veröffentlichten Dokumente stehen für nicht-kommerzielle Zwecke in Lehre und Forschung sowie für die private Nutzung frei zur Verfügung. Einzelne Dateien oder Ausdrucke aus diesem Angebot können zusammen mit diesen Nutzungsbedingungen und den korrekten Herkunftsbezeichnungen weitergegeben werden.
Das Veröffentlichen von Bildern in Print- und Online-Publikationen ist nur mit vorheriger Genehmigung der Rechteinhaber erlaubt. Die systematische Speicherung von Teilen des elektronischen Angebots auf anderen Servern bedarf ebenfalls des schriftlichen Einverständnisses der Rechteinhaber.

Haftungsausschluss

Alle Angaben erfolgen ohne Gewähr für Vollständigkeit oder Richtigkeit. Es wird keine Haftung übernommen für Schäden durch die Verwendung von Informationen aus diesem Online-Angebot oder durch das Fehlen von Informationen. Dies gilt auch für Inhalte Dritter, die über dieses Angebot zugänglich sind.

Ein Dienst der *ETH-Bibliothek*
ETH Zürich, Rämistrasse 101, 8092 Zürich, Schweiz, www.library.ethz.ch

http://www.e-periodica.ch

Unterhalts-Schweißarbeiten in einem SBB-Bahnhof

H. BUSSARD
ZÜRICH 2

Elektroingenieur SIA

Telephon 54504

Ingenieurbureau und Elektrounternehmung

Spezialfirma für:

1. Ausführung von elektrischen Schienenstoß-Schweißungen nach dem Katona-Verfahren, ✠ Pat. Nr. 162070.
2. Ausführung von Elektro-Schweißarbeiten für neuzeitlichen Bahnoberbau-Unterhalt nach eigenen, seit 8 Jahren erprobten Verfahren.
3. Fabrikation von Spezialmaschinen für Geleise-Unterhalt.
4. Projektierung und Ausführung von Frei- und Kabelleitungen jeder Art und für alle Spannungen sowie von Transformatoren-Stationen und Verteilanlagen. Langjährige Erfahrungen im Bau von selbsttragend armierten Luftkabelanlagen für jeden Zweck im Weitspannsystem.

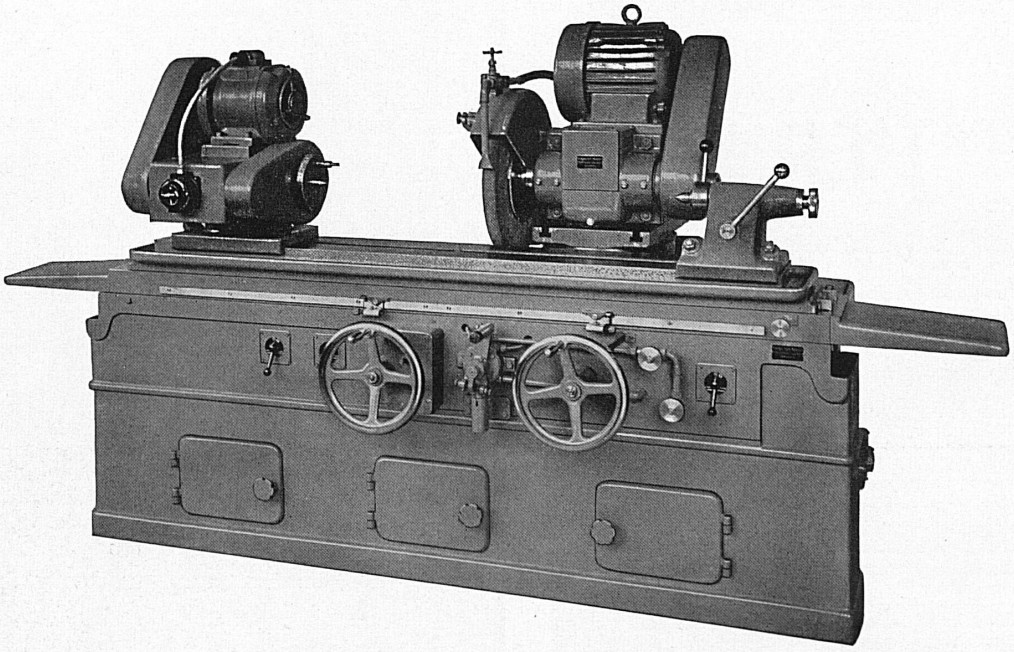

Construction de machines de précision à rectifier universelles, à rectifier planes, par commande hydraulique automatique et par commande à main

Rund-Schleifmaschinen / Flächen-Schleifmaschinen / Innen-Schleifmaschinen

HENRI KAESER Chemin de Malley, Tél. 24241 LAUSANNE

Prof. Buser's voralpine Töchter-Institute

TEUFEN — **CHEXBRES**

Sonnenlage im Säntisgebiet
900—1000 m über Meer
Jüngere in Eigenheim

Der Balkon des Genfersees
Nebelfreie Höhenlage
650 m über Meer

Primar- und Sekundarschule
Gymnasial- und Handelsmatura
staatl. Handelsdiplom
Offizielle englische und französische Prüfungen
Neuzeitl. Hauswirtschaftsschule
Eigene Landwirtschaft

Haupt- u. Schulsprache **Französisch**
Offiz. Examen in **Franz.** u. **Englisch**
Vollausgebaute **Handelsabteilg.** (Dipl.)
Gymnasium bis Matura
Haushaltungskurse mit Vorbereitung auf Fortbildungsschulen

Individuelle Führung - Persönlichkeitsbildung - Freudiges Lernen in Kleinklassen

Gesundheitförderndes Körpertraining durch Gymnastik, Sommer- u. Wintersport, Wandern
Vie attrayante, saine, sportive, été et hiver. Excursions

Enseignement complet jusqu'à la maturité. Sections commerciales et de ménage; Langues.
A TEUFEN: Etude approfondie de l'allemand (dipl.). Dipl. offic. de commerce et mat.
Grande ferme productive — *Rentrée des cours mi-septembre*

Cours officiels d'allemand

organisés par **l'Université Commerciale,** le **Canton** et la **Ville** de St-Gall à **l'Institut de Jeunes Gens** sur le **Rosenberg** près **ST-GALL** 800 m. s. m.

Cours pour débutants et pour avancés. Possibilité de suivre, à côté des Cours d'allemand, les leçons dans les Sections générales de l'Ecole (Maturité, Dipl. comm., Verkehrsschule)

Séjour fortifiant de montagne Juillet/sept.: **Cours de vacances**

Erziehung in Höhenlandschaft: Knaben- **Institut** auf dem **Rosenberg** (800 m ü. d. M.)
ST. GALLEN **Lehranstalt für Beruf und Leben**

Matura, E. T. H., Handelsdiplom, moderne Sprachen. Einziges Schweizer Institut m. staatl. Sprachkursen. **Staatl. Maturitätsrecht. Offiz. franz., engl. u. amerikan. Prüfungsberechtigungen.** Individualisierung durch Kleinklassen **Spezialabteilung für Jüngere** in besonderem Heim. Gesundheitl. Kräftigung durch Turnen und Sport in gesunder Höhenstation (800 m ü. M.). **Juli/September Staatliche Ferienkurse**

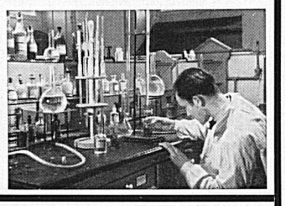

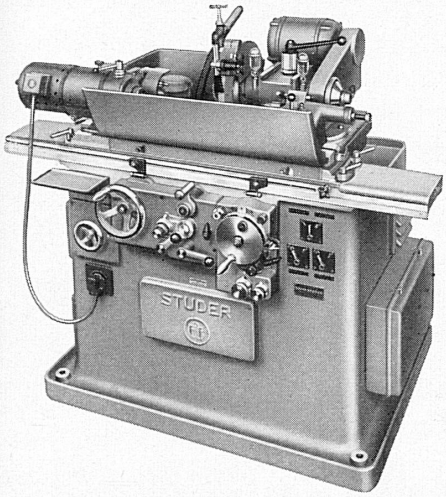

Universal-
Rund-Schleifmaschinen

Rachenlehren-
Schleif- und Läppmaschinen

Profil-Schleifmaschinen

AKTIENGESELLSCHAFT
FRITZ STUDER
GLOCKENTHAL-THUN

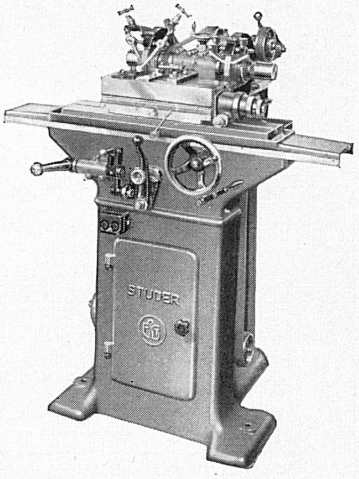

CHRÉTIEN & CO.

Eisen- und Metall-Gießereien **LIESTAL**

fabrizieren in bestbewährter Qualität:

Eisenbahnmaterial in Gußeisen . Barren und Büchsen in Sonderbronze, Marke C.B.C. 31 . Ausbaubare Hydranten, Ventilbrunnen und Absperrschieber . Rohre und Formstücke für Wasserversorgungen . Apparate, Rohre und Formstücke für sanitäre Installationen . Öfen in Sonderausführungen . Lagerweißmetalle Marke Oris . Kundenguß in Grauguß, Bronze, Messing und Aluminium nach Zeichnungen, Schablonen oder Modellen.

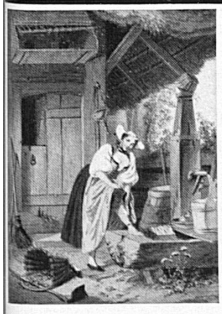

Kunstmappe S. Freudenberger

12 seiner schönsten Bilder auf hochfeinem, antikem Karton, 32x42 cm, aufgezogen, in gediegener Mappe. Die Kunstfreunde sind begeistert von der ausgezeichneten Wiedergabe der farbenprächtigen, herrlichen Bilder. Preis Fr. 17.50.

Kunstführer der Schweiz

Von Hans Jenny, 3. Auflage. Geschmeidiger Ganzleinwandband, handliches Format. Fr. 14.-. Er macht uns auf eine Fülle von Sehenswürdigkeiten und Schönheiten unseres lieben Vaterlandes aufmerksam, an denen wir sonst achtlos vorübergegangen wären. Das Werk gehört in jedes Schweizerhaus!

Zu beziehen durch alle Buchhandlungen oder direkt beim
Verlag Büchler & Co. Bern Marienstraße 8

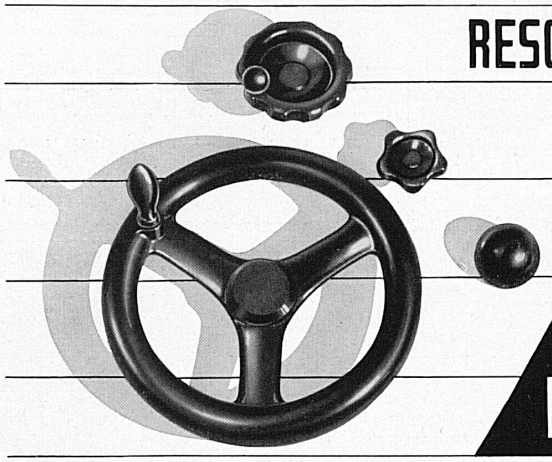

RESOFORM **Griffe und Handräder**

aus Kunstharz-Preßstoff für Maschinen

RESOFORM-Griffe und Handräder
sparen Metall und sind elektro-isolierend, angenehm anzufassen, formschön und sauber

Verlangen Sie unsere Liste P 3033 DF

MICAFIL AG. ZÜRICH-ALTSTETTEN TEL. 55200

MICAFIL

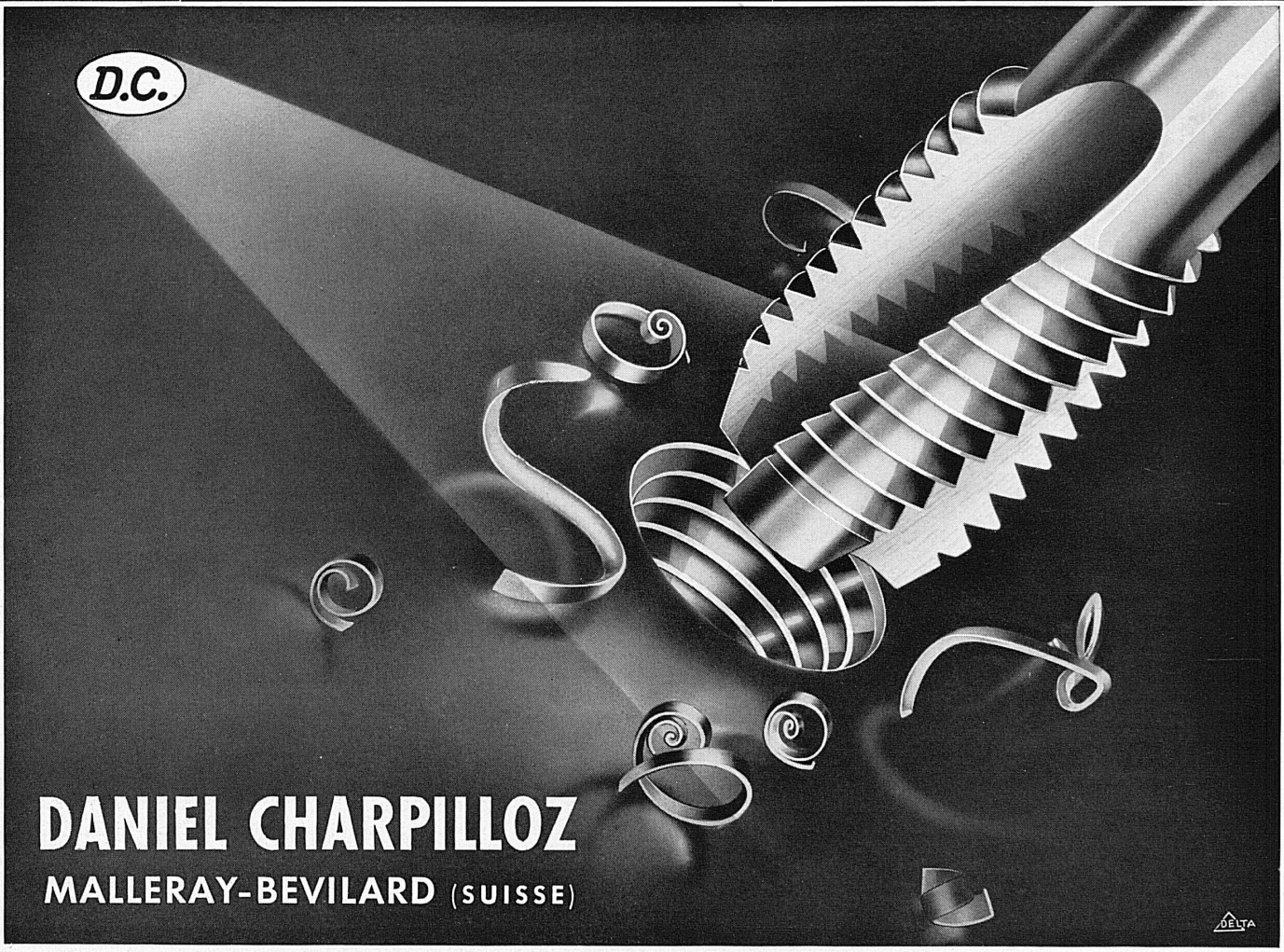

Tarauds rectifiés en acier rapide . Outillage de précision

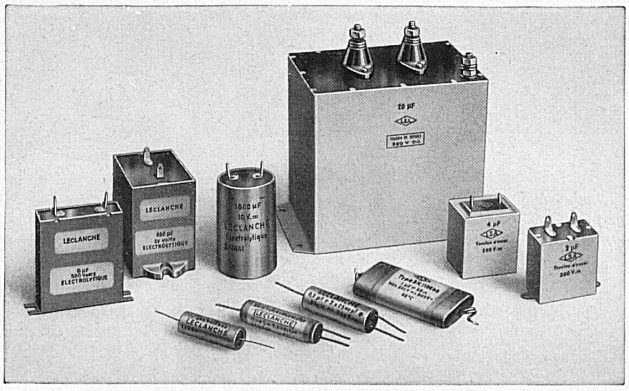

LECLANCHÉ S.A., YVERDON

Condensateurs électriques

Condensateurs au papier et condensateurs électrolytiques

TÉLÉPHONIE, TÉLÉGRAPHIE, RADIO, ÉLIMINATION DES PARASITES, ETC.

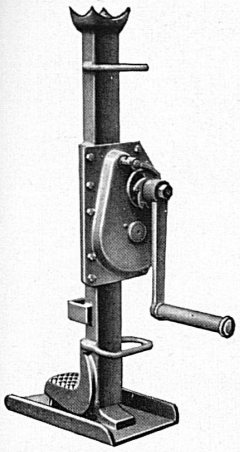

Stahlwinden

2—20 To (+ ges. gesch.)

für Industrie
Geleisebau
Lokomotiven
Forstwirtschaft usw.

Reparaturen aller Fabrikate

Hans Weiss, Bern-Bümpliz

Lastwindenfabrik Telephon 4 61 34

LAUFEN

WASCHTISCHE
SCHÜTTSTEINE
WANDPLATTEN
STEINZEUG-BODENPLATTEN
ZIEGEL UND BACKSTEINE

A. G. für Keramische Industrie Laufen
& Tonwarenfabrik Laufen A. G.

Sauerstoffwerk Zürich AG.

Förrlibuckstraße 181
Telephon 23 92 12
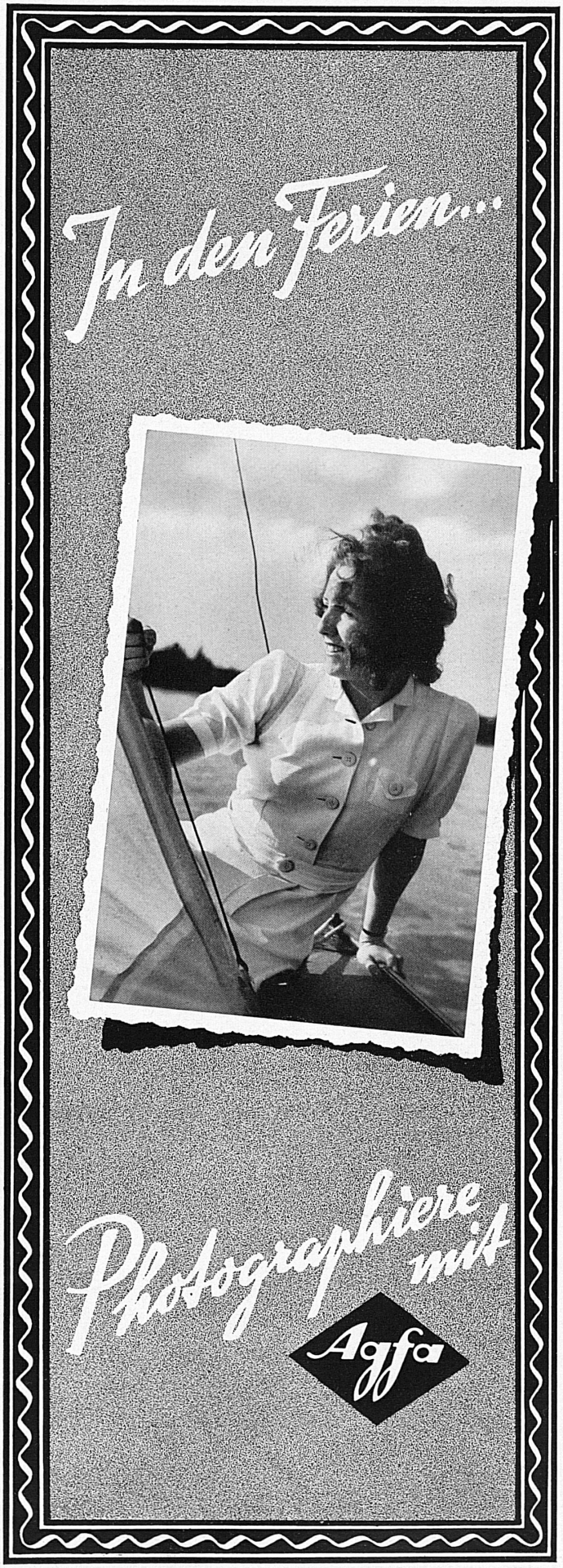
Sämtliche Artikel
für die autogene
Schweißung