Zur Kenntnisnahme

Autor(en): **[s.n.]**

Objekttyp: **Article**

Zeitschrift: **Die Schweiz = Suisse = Svizzera = Switzerland : offizielle Reisezeitschrift der Schweiz. Verkehrszentrale, der Schweizerischen Bundesbahnen, Privatbahnen ... [et al.]**

Band (Jahr): **- (1945)**

Heft 10

PDF erstellt am: **28.05.2024**

Persistenter Link: https://doi.org/10.5169/seals-777021

Nutzungsbedingungen

Die ETH-Bibliothek ist Anbieterin der digitalisierten Zeitschriften. Sie besitzt keine Urheberrechte an den Inhalten der Zeitschriften. Die Rechte liegen in der Regel bei den Herausgebern.
Die auf der Plattform e-periodica veröffentlichten Dokumente stehen für nicht-kommerzielle Zwecke in Lehre und Forschung sowie für die private Nutzung frei zur Verfügung. Einzelne Dateien oder Ausdrucke aus diesem Angebot können zusammen mit diesen Nutzungsbedingungen und den korrekten Herkunftsbezeichnungen weitergegeben werden.
Das Veröffentlichen von Bildern in Print- und Online-Publikationen ist nur mit vorheriger Genehmigung der Rechteinhaber erlaubt. Die systematische Speicherung von Teilen des elektronischen Angebots auf anderen Servern bedarf ebenfalls des schriftlichen Einverständnisses der Rechteinhaber.

Haftungsausschluss

Alle Angaben erfolgen ohne Gewähr für Vollständigkeit oder Richtigkeit. Es wird keine Haftung übernommen für Schäden durch die Verwendung von Informationen aus diesem Online-Angebot oder durch das Fehlen von Informationen. Dies gilt auch für Inhalte Dritter, die über dieses Angebot zugänglich sind.

Ein Dienst der *ETH-Bibliothek*
ETH Zürich, Rämistrasse 101, 8092 Zürich, Schweiz, www.library.ethz.ch

http://www.e-periodica.ch

Zürich (Fortsetzung)

ner-Verbandes (25. Jubiläum). **29.** Tonhalle: Liederabend Monika Huber. – Kongreßhaus: Klavierabend Yvonne Grießer-Nodet. **30.** Tonhalle: Volkskonzert. Leitung: Paul Longinotti. Solist: Hans Volkmar Andreae, Violoncello. **31.** Tonhalle: Klavierabend André Perret. **Anfang November:** Eröffnung der Dolder-Kunsteisbahn. **November: 1.** Tonhalle: Kammermusikaufführung des de Boer-Reitz-Quartetts. Emil Fanghänel, Klarinette. **2.** Tonhalle: Klavierabend Sara Novikoff. **3.** Radballturnier um den Großen Preis von Zürich. **3./4.** Hallenstadion: Concours hippique. – Kongreßhaus: Briefmarkenbörse des Philatelistenvereins Zürich. **3./4.** und **10./11.** Albisriederhaus: Interhant. Albisrieder Club-Keglermeisterschaft (Pokal). **4.** Tonhalle: Liederabend Willy Wind/Elsa Buchschacher. – Tisch-Tennisturnier um den Großen Preis von Zürich (nationale und internat. Meisterschaft). – Kongreßhaus: Basar der « Mission catholique française «. **5./6.** Tonhalle: Jugendkonzert. Leitung: N. Aeschbacher (« Die Rhapsodie »). **5./7.** Tonhalle: Beethoven-Abende Duo André de Ribaupierre/Jacqueline Blancard. **6.** Tonhalle: Klavierabend Rosmarie Stucki. **8.** Tonhalle: Konzert des Collegium Musicum. Leitung: Paul Sacher. Solist: Géza Anda, Klavier. **9.** Kongreßhaus: Konzert Zürcher Vocal-Duo. **10.** Tonhalle: Chorkonzert des Sängervereins Harmonie Zürich: « Der Messias » von G. F. Händel. – Hotel Baur au Lac: Zürcher Presseball.

---

20. Oktober bis **3. November. Schweizerwoche,** Allgemeine Landeswarenschau in den Schaufenstern der Verkaufsgeschäfte.

Berichtigung.

Auf Seite 10 der Septembernummer unserer Zeitschrift ist eine Berichtigung in dem Sinne anzubringen, als nicht die Kirche von Bürchen, sondern diejenige von Unterbäch die älteste der Gegend ist.

Zur Kenntnisnahme.

Infolge der Papiereinschränkung sehen wir uns leider genötigt, die Nummern 11 und 12 unserer Zeitschrift zusammenzulegen. Nr. 11/12 wird um die Mitte November erscheinen. Die Redaktion.

Neue Bücher

Markus Hauri: **Unsere Lokomotiven.** SBB-Fibeln Nr. 1, Orell Füßli, Zürich.

Im Bestreben, den Kontakt mit ihren Kunden und besonders mit der bahnbegeisterten Jugend immer weiter zu festigen, geben die Bundesbahnen nun eine Serie « SBB-Fibeln » heraus, welche das Wesen und die Aufgaben der Eisenbahn beleuchten und ihre Technik erläutern sollen. Als erstes Werk der Reihe ist von berufener Seite eine Darstellung der verschiedenen Lokomotivtypen der SBB erschienen; auf knappem Raum werden wir in munterm, klarem Stil in die Bauart der alten Dampfrosse und der flinken elektrischen Triebfahrzeuge eingeweiht. Das reich illustrierte Büchlein wird bei seinem erstaunlich niedrigen Preis vorzüglich geeignet sein, das Verständnis der jungen Leser für die Technik des Bahnwesens zu fördern und die Bundesbahnen dem Volk näherzubringen. **H. S.**

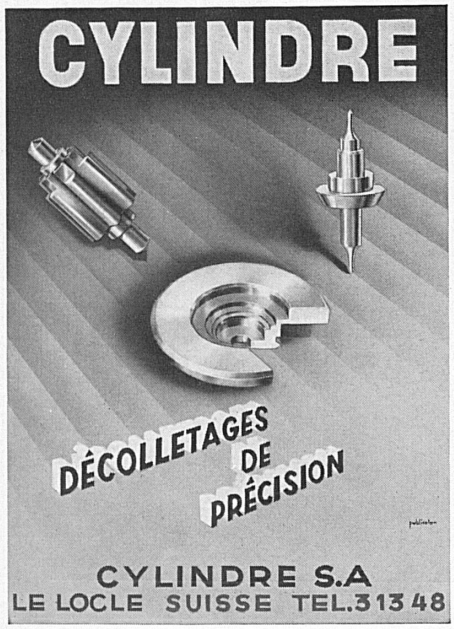

Besuchen Sie uns

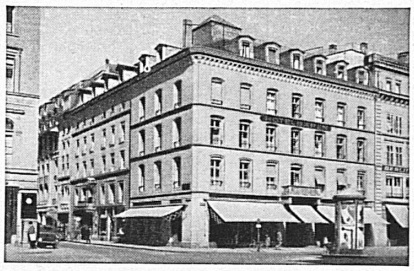

Bern **Hotel Bären**
Ecke Bärenplatz-Bundesplatz
Neu renoviert und möbliert
„NEUE BÄRENSTUBE"
Das gediegene neue Restaurant
Tea-Room
Tel. 23367
Marbach & Co.

Zürich
St. Gotthard
Bestreputiertes Haus mit:
Café - Hotel - Restaurant - Hummerbar
Ausstellungszimmer, Sitzungslokale
Gediegene Säle f. Anlässe u. Bankette
Zimmer m. fließendem Wasser u. Telephon

HOTEL
St. Gotthard
BERN
Bubenbergplatz, beim Bahnhof
Bestempfohlenes, modernst eingerichtetes Hotel 70 Betten. In allen Zimmern fließendes Kalt- und Warmwasser sowie Telephon. 16 Bäder. Ausstellungszimmer. Telephon 2 16 11 Inhaber: **G. Salis-Lüthi.**

Olten
HOTEL TERMINUS
Neuestes Haus. Zentralst gelegen, 2 Minuten v. Bahnhof, über der Brücke neben Stadttheater. Alle Zimmer mit fließendem Wasser und Telephon. Heimeligstes Restaurant. Säle für alle Anlässe. Bar. Bekannt für gute Küche und Keller.
E. N. Caviezel-Hirt, Besitzer

BÜRGERHAUS BERN
Neuengasse 20 . Tel. 2 46 31
Walter Wagner

Université Grands Remparts
Hôtel Bubenberg Berne
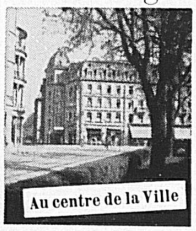
Dancing
Cinéma
Piscine
Gare principale
Banques
Palais fédéral
Au centre de la Ville
Restaurant et Murtenstube
W. A. GLASER
Tél. 29011
Vue sur les Alpes

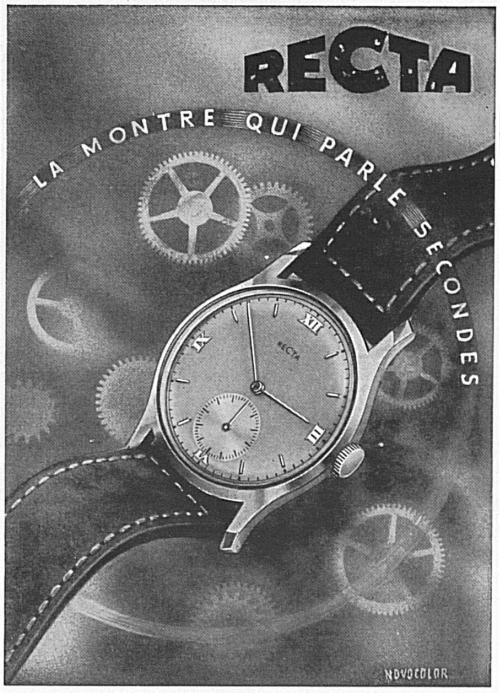

RECTA Manufacture d'Horlogerie S.A., Bienne

Vevey
Das total neu erstellte Ferien- und Passanten-Hotel
«Les Trois Rois de Vevey»
ist die wahre Quelle der heutigen Kochkunst. Größte Auswahl feinster Schweizer- u. Auslandweine. Zimmer mit Tel. und Bad. In der SALON-BAR jeden Abend Konzert.
O. Kuonen - Tel. 5 31 03 (021)

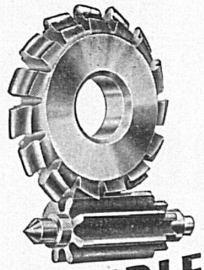
SCHINDLER & LIECHTI S.a.r.l.
FABRIQUE DE FRAISES
TEL: 3757 BIENNE

Buch- und Tiefdruck Büchler & Co., Bern