Objekttyp: **Advertising**

Zeitschrift: **Die Schweiz = Suisse = Svizzera = Switzerland : offizielle Reisezeitschrift der Schweiz. Verkehrszentrale, der Schweizerischen Bundesbahnen, Privatbahnen ... [et al.]**

Band (Jahr): **- (1946)**

Heft 4

PDF erstellt am: **30.05.2024**

Nutzungsbedingungen

Die ETH-Bibliothek ist Anbieterin der digitalisierten Zeitschriften. Sie besitzt keine Urheberrechte an den Inhalten der Zeitschriften. Die Rechte liegen in der Regel bei den Herausgebern.
Die auf der Plattform e-periodica veröffentlichten Dokumente stehen für nicht-kommerzielle Zwecke in Lehre und Forschung sowie für die private Nutzung frei zur Verfügung. Einzelne Dateien oder Ausdrucke aus diesem Angebot können zusammen mit diesen Nutzungsbedingungen und den korrekten Herkunftsbezeichnungen weitergegeben werden.
Das Veröffentlichen von Bildern in Print- und Online-Publikationen ist nur mit vorheriger Genehmigung der Rechteinhaber erlaubt. Die systematische Speicherung von Teilen des elektronischen Angebots auf anderen Servern bedarf ebenfalls des schriftlichen Einverständnisses der Rechteinhaber.

Haftungsausschluss

Alle Angaben erfolgen ohne Gewähr für Vollständigkeit oder Richtigkeit. Es wird keine Haftung übernommen für Schäden durch die Verwendung von Informationen aus diesem Online-Angebot oder durch das Fehlen von Informationen. Dies gilt auch für Inhalte Dritter, die über dieses Angebot zugänglich sind.

Ein Dienst der *ETH-Bibliothek*
ETH Zürich, Rämistrasse 101, 8092 Zürich, Schweiz, www.library.ethz.ch

http://www.e-periodica.ch

Leder & Co. A.-G. Rapperswil am Zürichsee Tel. (055) 21971
ORA
PATENT Leder
Adhäsionsriemen
mit gelochtem Gleitschutz-Reibungs-Belag
Verlustlose Drehzahlübertragung bei geringer Spannung. Lieferbar von 40–600 mm Breite, für 1 – 400 PS Leistung.

erst desinfizieren
dann verbinden . . .
erst oberflächenbehandlung
dann lackieren

DEOXIDINE entfettet, entrostet, passiviert } Kaltverfahren

WACOLUX Kunstharz-Email, hochglänzend, trocknet rasch, hart und elastisch
Beständig gegen Witterung, Chemikalien, zum Streichen, Spritzen von Metall, Metall-Legierungen und Holz

WACONIT Nitrolack, seidenglänzend, schnell trocknend, hart
Beständig gegen Witterung, zum Spritzen und Tauchen von Metall und Metall-Legierungen

Alle dazugehörigen Grundierungen und Spachtel

Luft- und ofentrocknende Materialien für Industrie und Gewerbe

Verlangen Sie unsern Prospekt mit Fragebogen B-45

HEINRICH WAGNER & Co

Lack- und Farbenfabrik
Gesellschaft für Oberflächentechnik
ZÜRICH
Verkauf: Dufourstraße 48, Telephon (051) 24 67 96
Fabrik: Vulkanstraße 108, Telephon (051) 25 56 69

Accumulatoren

OERLIKON

Unsere große Erfahrung im Bau von Accumulatoren bürgt für gute Qualität und zweckentsprechende Vorschläge

Accumulatoren-Fabrik Oerlikon
Zürich-Oerlikon
Lausanne **Genève**

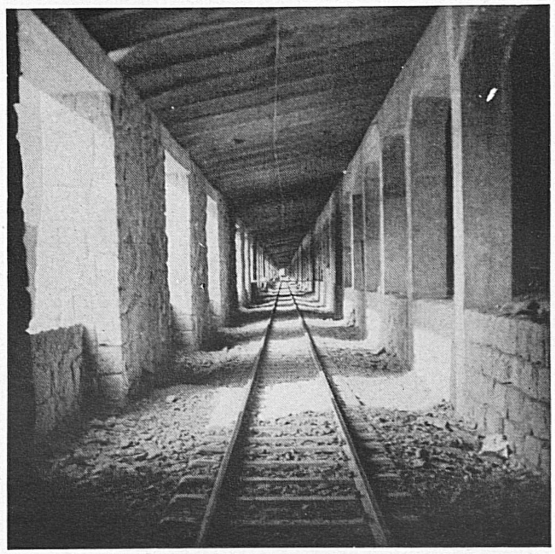

Lawinengalerie Oberalpsee

Stuag
Schweiz. Strassenbau- und Tiefbau-Unternehmung A.G.

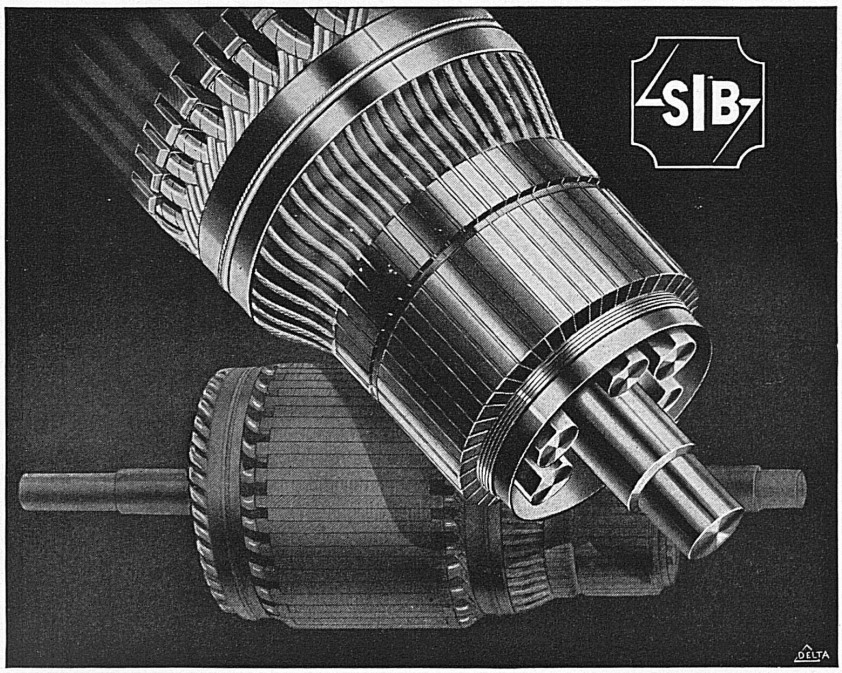

Spezialitäten für Rotoren: Wicklungsdrähte, Nutenisolationen, Mikanitringe, Amberitlamellen

Für die gesamte

Elektrotechnik

Isolier-Material

Isolierte Drähte

Soflex-Installationsdrähte

Keramische Steatit-Isolierteile

SCHWEIZ. ISOLA-WERKE

Breitenbach (Kt. Solothurn)

Telephon 71191

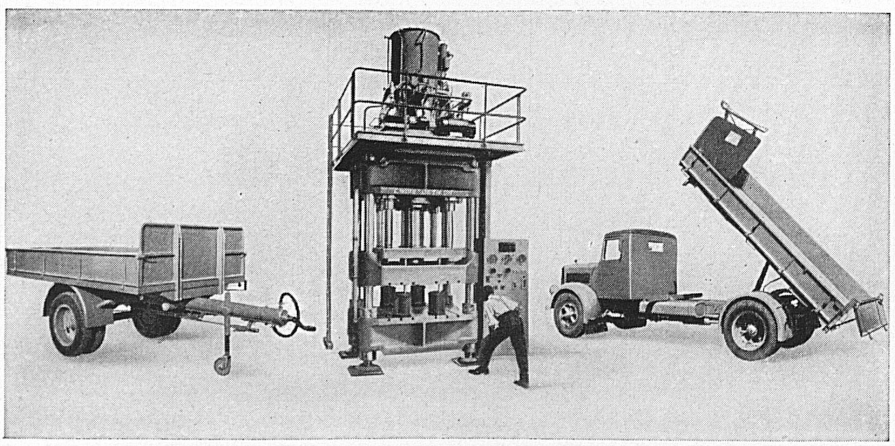

Kipper
für Lastwagen, Anhänger, Eisenbahnwagen. Ortsfeste Kippanlagen f. Eisenbahnwagen.

Anhänger
für Lastwagen, Traktoren und Personenwagen. Langholz-Anhänger und -Verladewinden.

Hydraulische Pressen
aller Art bis zu höchsten Leistungen.

E. WIRZ

KIPPER- UND MASCHINENFABRIK

UETIKON

am Zürichsee Telephon 92 93 31

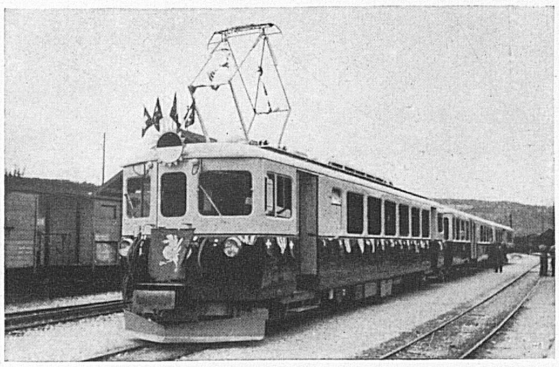

Photo S. Gasser, Bulle

Spezial-Kunstharz-Emaillen und Lacke
für den Anstrich von Eisenbahn- und Straßenbahnwagen, Trolleybus, usw. — Langjähriger Lieferant der Bundes- und Privatbahnen

TEMPEROL Emaillen Lacke Farben

auf Kunstharz-, Zellulose- u. Ölbasis, zum Spritzen, Streichen, Tauchen. Luft- und ofentrocknend.

für Maschinen, Apparate, Autos, Möbel und jeden Industriebedarf

FERROSTAR Rostschutzfarben

für Eisenkonstruktionen aller Art, Brücken, Masten usw.

Holzschutzöl, Chaletlacke

die seit Jahren bestbekannten Qualitätsfabrikate der

VERNISOL S. A. VEVEY

Chemische und Lackfabrik Telephon 51621

Foire de Bâle 1946, Halle VI, Stand N° 1671

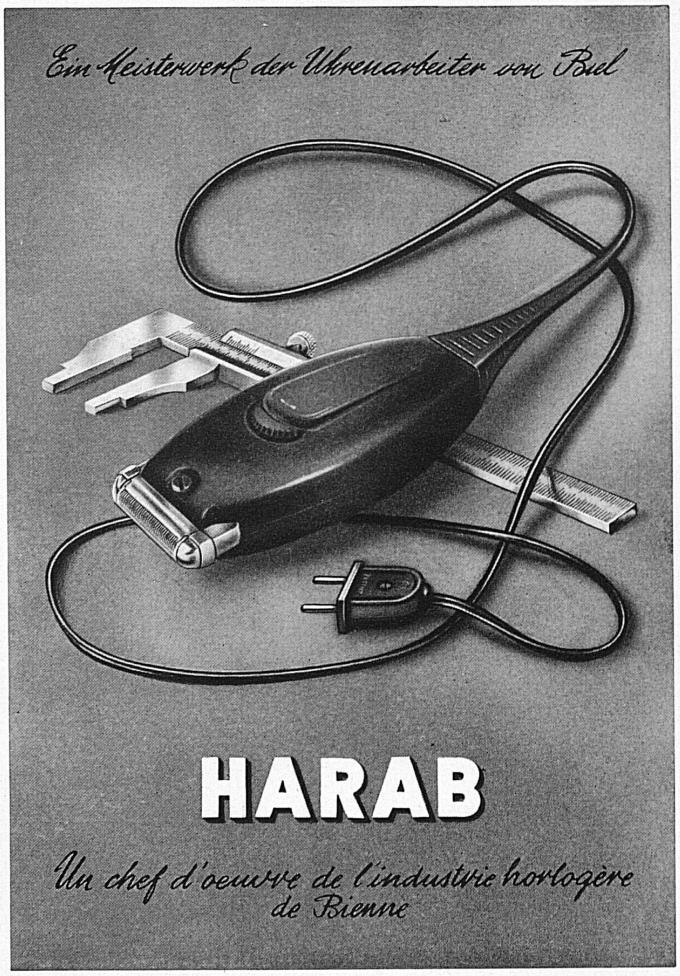

Soudure électrique

Entretien et fourniture de matériel ferroviaire

Joints

Références de 1er ordre

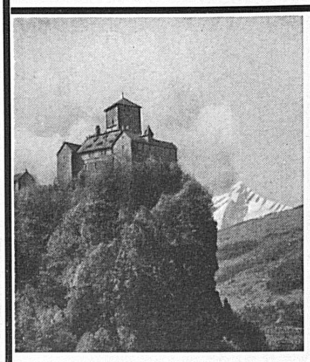

Reisen und Ferien

nicht ohne den reich illustrierten

Kunstführer der Schweiz

Von **Hans Jenny.** 4. Auflage

Er lehrt uns unser schönes Land erst recht kennen!

Im Auftrag der Gesellschaft für schweizerische Kunstgeschichte herausgegeben von Prof. Dr. H. Hahnloser, mit Beiträgen von Dr. Sam. Guyer, Dr. Rud. Kaufmann u. a. 664 Seiten Text auf dünn Bibeldruckpapier, 298 Tiefdruckbilder, 1 Übersichtskarte, Ortsverzeichnis. In Leinen gebunden, mit Schutzumschlag Fr. 16.-.

Durch jede Buchhandlung oder direkt vom **Verlag Buchdr. Büchler & Co., Bern**