Erstmals wieder Internationale Hundeausstellung in Luzern

Autor(en): **[s.n.]**

Objekttyp: **Article**

Zeitschrift: **Die Schweiz = Suisse = Svizzera = Switzerland : offizielle Reisezeitschrift der Schweiz. Verkehrszentrale, der Schweizerischen Bundesbahnen, Privatbahnen ... [et al.]**

Band (Jahr): **- (1946)**

Heft 5

PDF erstellt am: **29.05.2024**

Persistenter Link: https://doi.org/10.5169/seals-775560

Nutzungsbedingungen

Die ETH-Bibliothek ist Anbieterin der digitalisierten Zeitschriften. Sie besitzt keine Urheberrechte an den Inhalten der Zeitschriften. Die Rechte liegen in der Regel bei den Herausgebern.
Die auf der Plattform e-periodica veröffentlichten Dokumente stehen für nicht-kommerzielle Zwecke in Lehre und Forschung sowie für die private Nutzung frei zur Verfügung. Einzelne Dateien oder Ausdrucke aus diesem Angebot können zusammen mit diesen Nutzungsbedingungen und den korrekten Herkunftsbezeichnungen weitergegeben werden.
Das Veröffentlichen von Bildern in Print- und Online-Publikationen ist nur mit vorheriger Genehmigung der Rechteinhaber erlaubt. Die systematische Speicherung von Teilen des elektronischen Angebots auf anderen Servern bedarf ebenfalls des schriftlichen Einverständnisses der Rechteinhaber.

Haftungsausschluss

Alle Angaben erfolgen ohne Gewähr für Vollständigkeit oder Richtigkeit. Es wird keine Haftung übernommen für Schäden durch die Verwendung von Informationen aus diesem Online-Angebot oder durch das Fehlen von Informationen. Dies gilt auch für Inhalte Dritter, die über dieses Angebot zugänglich sind.

Ein Dienst der *ETH-Bibliothek*
ETH Zürich, Rämistrasse 101, 8092 Zürich, Schweiz, www.library.ethz.ch

http://www.e-periodica.ch

Neue Karten

Spezialkarte des Juras 1 : 50 000. Herausgegeben vom Schweiz. Juraverein. Blatt II und III.
Im geographischen Verlag Kümmerly & Frey, Bern, sind die beiden Blätter II und III der bekannten und vielbenützten Jurakarte neu erschienen, die in ihrer leichten Lesbarkeit, mit ihrem guten Drucke und der Eintragung der Wanderwege auf Ausflügen über die stillen Höhen und durch die arbeitsamen Täler des Juragebirges ein überaus ansprechender Begleiter ist. Die in den Neudrucken erfaßte Gegend erstreckt sich einerseits auf den östlichen Neuenburger und den südlichen Berner Jura von La Chaux-de-Fonds über Biel hinaus und von Neuchâtel und Murten bis Tramelan und Court, anderseits auf das Gebiet um Basel – mit der Ausgabe ist ein lange gehegter Wunsch manches wanderfreudigen Bewohners der Rheinstadt erfüllt worden. Da im Verlaufe des Winters auch die Blätter IV und V in neuer Auflage und vollständig bearbeitet herauskamen, ist die Serie der Jurakarten nun wieder geschlossen erhältlich. Sch.

Erstmals wieder Internationale Hundeausstellung in Luzern

Während des Krieges gab es naturgemäß keine internationalen Hundeausstellungen mehr. Der Unterbruch in diesen früher regelmäßigen Veranstaltungen wird nun durch die erstmals wieder stattfindende große Hundeschau in Luzern vom 11./12. Mai behoben. Das Interesse hiefür ist nicht nur in schweizerischen Züchterkreisen sehr groß, sondern auch das Ausland wird mit erstklassigen Rassetieren stark vertreten sein, so vor allem Frankreich, Belgien, Italien, Tschechoslowakei, England, Liechtenstein usw. Der höchste zu erreichende Siegertitel ist das Schönheits-Championnat der Fédération Cynologique Internationale für den schönsten Rüden und die schönste Hündin jeder Rasse. 24 Spezialclubs haben daneben den schweizerischen Siegertitel 1946 ausgeschrieben, und auch noch weitere Preise kommen zur Verteilung. Besonderen Anklang dürfte die von Glasmaler Ed. Renggli, Luzern, geschaffene bunte Glasscheibe erwecken, eine neue Art des offiziellen Ausstellungs-Preises und zugleich ein Erinnerungsstück von bleibendem Wert.
Die Internationale Hundeausstellung findet in selten günstigem, vorzüglich geeignetem Gelände statt, nämlich in der Festhalle auf der Allmend Luzern und den anschließenden großen städtischen Sportanlagen. In der großen Halle können leicht 1200 Hundeboxen untergebracht werden, und im Freien stehen 26 000 m² freies Land zur Verfügung zur Beurteilung der Hunde und für die Zuchtgruppen- und Dressurvorführungen, die sich vor einer offenen Tribüne abspielen. Der ganze Anlaß wird weiter belebt durch eine Menge von Sonderveranstaltungen und Tagungen kynologischer Art und dürfte ein zahlreiches Publikum, bestehend nicht nur aus Sachverständigen, sondern ebensosehr aus einfachen Hunde- und Tierfreunden, nach der Leuchtenstadt bringen. h.

Das Skirennen auf dem Säntis

Das Säntis-Skirennen, der letzte Ausklang der Ostschweizer Skisaison, das Jahr für Jahr eine große Anziehungskraft ausübt, findet heuer am Sonntag, den 2. Juni statt.

Besuchen Sie uns

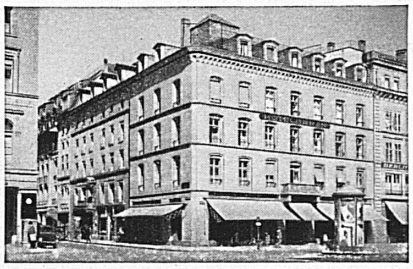

Bern **Hotel Bären**
Ecke Bärenplatz-Bundesplatz
Neu renoviert und möbliert
„NEUE BÄRENSTUBE"
Das gediegene neue Restaurant Tea-Room
Tel. 2 33 67
Marbach & Co.

Zürich
St. Gotthard
Bestreputiertes Haus mit:
Café - Hotel - Restaurant - Hummerbar
Ausstellungszimmer, Sitzungslokale
Gediegene Säle f. Anlässe u. Bankette
Zimmer m. fließendem Wasser u. Telephon

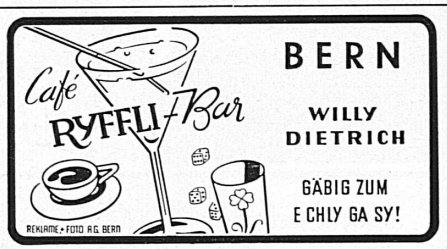

Vevey
Das total neu erstellte Ferien- und Passanten-Hotel
«Les Trois Rois de Vevey»
ist die wahre Quelle der heutigen Kochkunst. Größte Auswahl feinster Schweizer- und Auslandweine. Zimmer mit Telephon und Bad. In der SALON-BAR jeden Abend Konzert.
O. Kuonen - Tel. 5 31 03 (021)

Olten
HOTEL TERMINUS
Neuestes Haus. Zentralst gelegen, 2 Minuten v. Bahnhof, über der Brücke neben Stadttheater. Alle Zimmer mit fließendem Wasser und Telephon. Heimeligstes Restaurant. Säle für alle Anlässe. Bar. Bekannt für gute Küche und Keller.
E. N. Caviezel-Hirt, Besitzer

Ne perds pas le courage
VALENTINE te soulage!
En vente dans tous les bons magasins et restaurants, bars ou directement par le seul
Importateur SCHOUWEY, Fribourg
Route de la Carrière 16
Bouteilles à vins et liqueurs seront acceptées en payement.

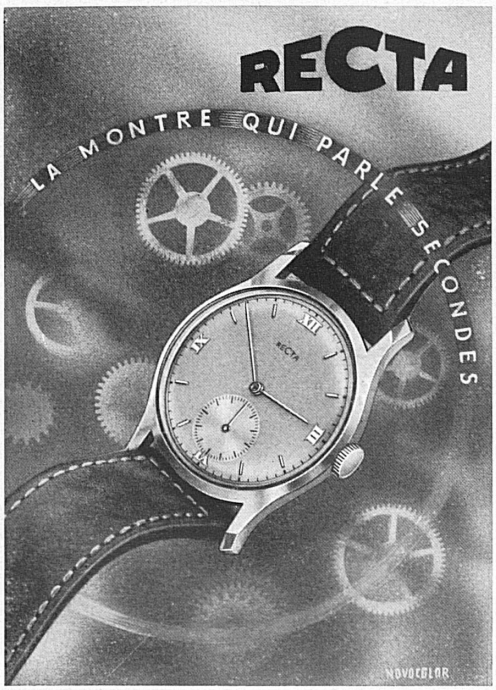
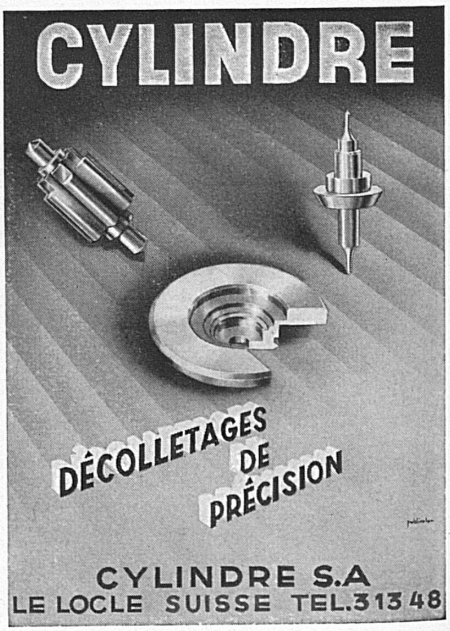
RECTA Manufacture d'Horlogerie S.A., Bienne