Objekttyp: **Advertising**

Zeitschrift: **Die Schweiz = Suisse = Svizzera = Switzerland : offizielle Reisezeitschrift der Schweiz. Verkehrszentrale, der Schweizerischen Bundesbahnen, Privatbahnen ... [et al.]**

Band (Jahr): **- (1947)**

Heft 2

PDF erstellt am: **28.05.2024**

Nutzungsbedingungen

Die ETH-Bibliothek ist Anbieterin der digitalisierten Zeitschriften. Sie besitzt keine Urheberrechte an den Inhalten der Zeitschriften. Die Rechte liegen in der Regel bei den Herausgebern.
Die auf der Plattform e-periodica veröffentlichten Dokumente stehen für nicht-kommerzielle Zwecke in Lehre und Forschung sowie für die private Nutzung frei zur Verfügung. Einzelne Dateien oder Ausdrucke aus diesem Angebot können zusammen mit diesen Nutzungsbedingungen und den korrekten Herkunftsbezeichnungen weitergegeben werden.
Das Veröffentlichen von Bildern in Print- und Online-Publikationen ist nur mit vorheriger Genehmigung der Rechteinhaber erlaubt. Die systematische Speicherung von Teilen des elektronischen Angebots auf anderen Servern bedarf ebenfalls des schriftlichen Einverständnisses der Rechteinhaber.

Haftungsausschluss

Alle Angaben erfolgen ohne Gewähr für Vollständigkeit oder Richtigkeit. Es wird keine Haftung übernommen für Schäden durch die Verwendung von Informationen aus diesem Online-Angebot oder durch das Fehlen von Informationen. Dies gilt auch für Inhalte Dritter, die über dieses Angebot zugänglich sind.

Ein Dienst der *ETH-Bibliothek*
ETH Zürich, Rämistrasse 101, 8092 Zürich, Schweiz, www.library.ethz.ch

http://www.e-periodica.ch

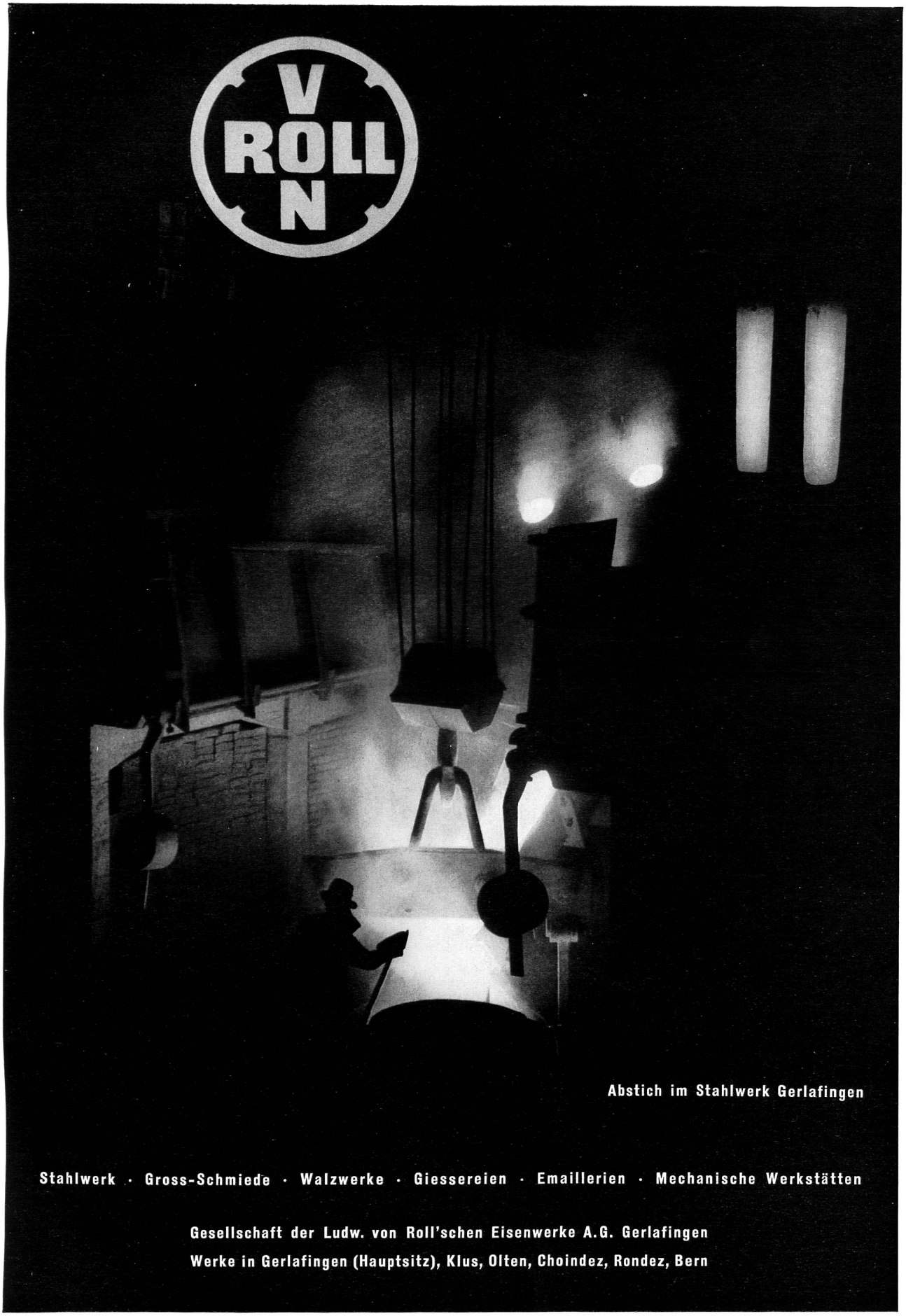
V
ROLL
N
Abstich im Stahlwerk Gerlafingen
Stahlwerk · Gross-Schmiede · Walzwerke · Giessereien · Emaillerien · Mechanische Werkstätten
Gesellschaft der Ludw. von Roll'schen Eisenwerke A.G. Gerlafingen
Werke in Gerlafingen (Hauptsitz), Klus, Olten, Choindez, Rondez, Bern

erst desinfizieren
dann verbinden . . .

erst Oberflächenbehandlung
dann lackieren

DEOXIDINE entfettet, entrostet, passiviert } Kaltverfahren

WACOLUX Kunstharz-Email, hochglänzend, hart und elastisch
Beständig gegen Witterung, Chemikalien, zum Streichen, Spritzen von Metall, Metall-Legierungen und Holz

WACONIT Nitrolack, seidenglänzend, schnell trocknend, hart
Beständig gegen Witterung, zum Spritzen und Tauchen von Metall und Metall-Legierungen

Alle dazugehörigen Grundierungen und Spachtel

Luft- und ofentrocknende Materialien für Industrie und Gewerbe

Verlangen Sie unsern Prospekt mit Fragebogen B-45

HEINRICH WAGNER & Co

Lack- und Farbenfabrik
Gesellschaft für Oberflächentechnik

ZÜRICH
Verkauf: Dufourstraße 48, Telephon (051) 24 67 96
Fabrik: Vulkanstraße 108, Telephon (051) 25 44 14

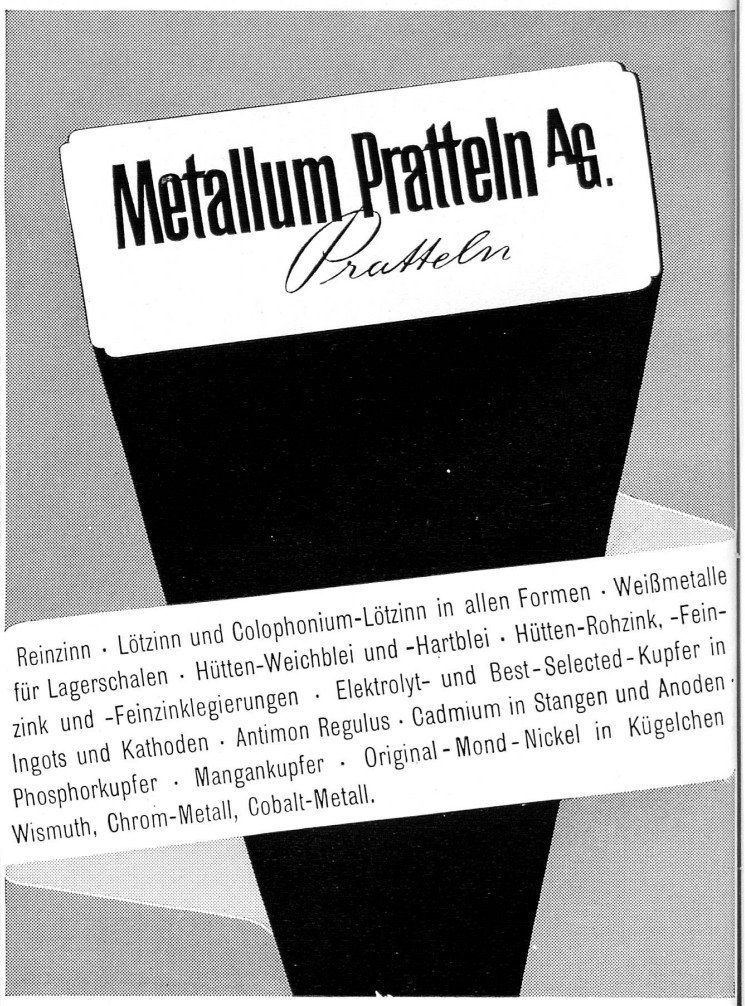

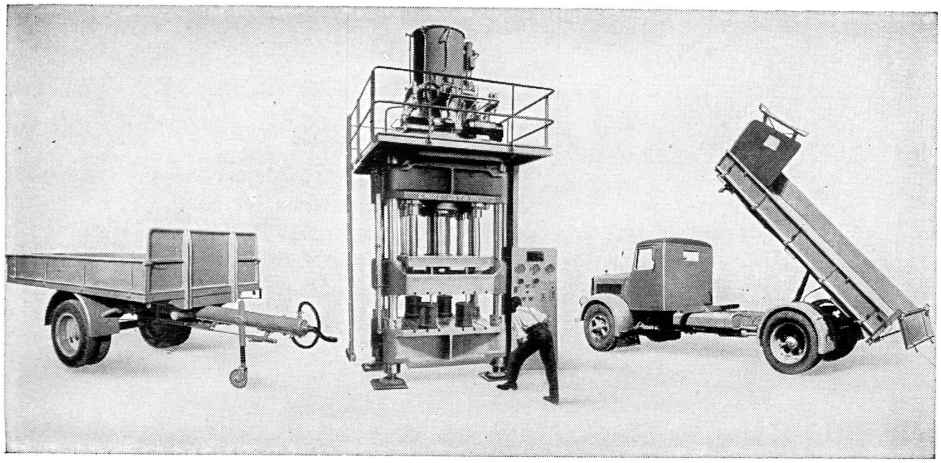

Kipper
für Lastwagen, Anhänger, Eisenbahnwagen.
Ortsfeste Kippanlagen für Eisenbahnwagen.

Anhänger
für Lastwagen, Traktoren und Personenwagen.
Langholz-Anhänger und -Verladewinden.

Hydraulische Pressen
aller Art bis zu höchsten Leistungen.

E. WIRZ
Kipper- und Maschinenfabrik
WIRZ KIPPER
gesch. Fabrikmarke
Uetikon am Zürichsee Tel. (051) 92 93 31

CORSO-THEATER BERN
Täglich Vorstellung
Corso Bar
VARIÉTÉ
OPERETTE ETC.
Im 1. Stock

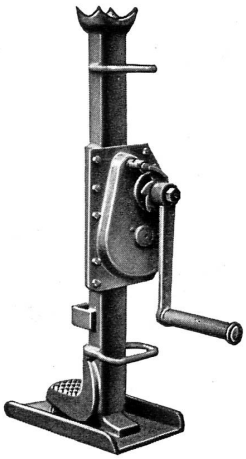

Stahlwinden
2—20 To (+ ges. gesch., Patent angemeldet)
ROBOR
Schutzmarke
für Industrie
Geleisebau
Lokomotiven
Forstwirtschaft
usw.
Reparaturen aller Fabrikate
Hans Weiss, Bern-Bümpliz
Lastwindenfabrik Telephon (031) 7 61 34