The Risotto feast, an old Ticino custom

Autor(en): **[s.n.]**

Objekttyp: **Article**

Zeitschrift: **Die Schweiz = Suisse = Svizzera = Switzerland : offizielle Reisezeitschrift der Schweiz. Verkehrszentrale, der Schweizerischen Bundesbahnen, Privatbahnen ... [et al.]**

Band (Jahr): **- (1949)**

Heft 2

PDF erstellt am: **28.05.2024**

Persistenter Link: https://doi.org/10.5169/seals-777667

Nutzungsbedingungen

Die ETH-Bibliothek ist Anbieterin der digitalisierten Zeitschriften. Sie besitzt keine Urheberrechte an den Inhalten der Zeitschriften. Die Rechte liegen in der Regel bei den Herausgebern.
Die auf der Plattform e-periodica veröffentlichten Dokumente stehen für nicht-kommerzielle Zwecke in Lehre und Forschung sowie für die private Nutzung frei zur Verfügung. Einzelne Dateien oder Ausdrucke aus diesem Angebot können zusammen mit diesen Nutzungsbedingungen und den korrekten Herkunftsbezeichnungen weitergegeben werden.
Das Veröffentlichen von Bildern in Print- und Online-Publikationen ist nur mit vorheriger Genehmigung der Rechteinhaber erlaubt. Die systematische Speicherung von Teilen des elektronischen Angebots auf anderen Servern bedarf ebenfalls des schriftlichen Einverständnisses der Rechteinhaber.

Haftungsausschluss

Alle Angaben erfolgen ohne Gewähr für Vollständigkeit oder Richtigkeit. Es wird keine Haftung übernommen für Schäden durch die Verwendung von Informationen aus diesem Online-Angebot oder durch das Fehlen von Informationen. Dies gilt auch für Inhalte Dritter, die über dieses Angebot zugänglich sind.

Ein Dienst der *ETH-Bibliothek*
ETH Zürich, Rämistrasse 101, 8092 Zürich, Schweiz, www.library.ethz.ch

http://www.e-periodica.ch

Inhabitants of Ascona wait, holding their plates and dishes, while the tasty risotto is prepared in large kettles beside the edge of the lake. — In großen Töpfen wird das wohlschmeckende Gericht vor den Augen der mit Tellern und Schüsseln wartenden Einwohner auf dem Seequai von Ascona zubereitet.

THE RISOTTO FEAST, AN OLD TICINO CUSTOM

An old tradition, which probably began as a charitable undertaking but has become a festival for the whole population, is the annual risotto feast which climaxes Carnival Week in the Canton of Ticino. Towards noon on Shrove Tuesday in all cities and larger towns a tasty risotto—a Ticino specialty consisting of rice, cheese and onions—is cooked in large kettles in a public place and served to the populace, along with frankfurters, bread and wine, as a gift of the municipality. The custom of providing a free meal for the poor in the midst of the gayest festivities preceding lent, was long ago extended to the general public and has become a little festival in its own right. In Ascona where our pictures were taken, the risotto feast is a refreshingly ingenuous expression of the simple joy of living.

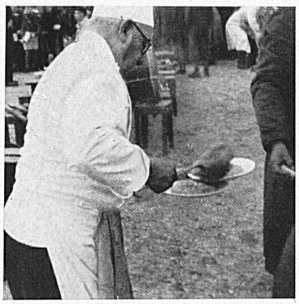

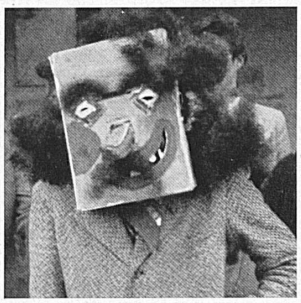

Above: The chief cook sees to it that the meal is distributed fairly.—Masks and costumes, no matter how primitive, are part of Carnival Week in Ticino. — Oben: Der Oberkoch sorgt für gerechte Verteilung. - Vermummungen und Verkleidungen, und seien sie noch so primitiv, gehören auch an der Tessiner Fastnacht zur Tagesordnung.

Below: After performing their duties and after distributing food and drink to various hospitals and institutions, carnival revelers in Ascona and many other towns parade through the streets to music. In Locarno this custom has developed into a large carnival procession with floats. — Unten: Nach getaner Arbeit, und nachdem auch verschiedene Anstalten, Spitäler usw. mit Speise und Trank bedacht worden sind, formieren sich die Hauptbeteiligten an manchen Orten, so in Ascona, zum Umzug mit Musik durch die Gassen. U. a. in Locarno hat sich ein großer Fastnachtszug mit Wagen usw. daraus entwickelt. Photo: A. Burgauer.